PROPORCIONAM

Linha

Distincção

Conforto

Elegancia

as

CINTAS e os MODELADORES

da

NOTRE DAME

de Paris

a casa que mais barato vende em todo o Rio de Janeiro.

Ouvidor 182

Teleph. 2-9050 -- 2-9113

SOBRE A ELETRICIDADE ATMOSFERICA

Segundo as teorias atuais, servindo de base ao estudo da eletrificação, o «eletrão» é a parcela minima de eletricidade (negativa), que póde existir no estado isolado.

O atomo, de uma maneira geral, é constituido por um nucleo eletrisado positivamente e por varios «eletrões» que o cercam como os planetas ao astro rei. A carga positiva do nucleo central é, para o estudo neutro do atomo, igual e de sinal contrario á soma das cargas negativas dos «eletrões».

Desde que se dê um desequilibrio devido á perda ou á adjunção de eletrões diz se que o atomo se encontra ionisado. Diz-se ionisa positivamente si houve perda de eletrões e portanto, a carga eletrica positiva apresenta um excedente sobre a negativa. Dis-se ionisado negativamente si houve aquisição de eletrões.

O mesmo se passa com as moleculas que tomam, num ou noutro caso o nome de «iões» positivos ou negativos.

O iões positivos e negativos deslocam-se, o que dá lugar ás correntes eletricas.

Este fenomeno dá-se nos metais onde o movimento dos eletrões livres gera as correntes eletricas. Ora na atmosfera a alturas diversas os potenciais variam extraordinariamente. Quanto maior é a altitude mais elevada é a tensão eletrica. O gradiente ou relação do acrescimo de potencial eletrico por metro de altitude é mais elevado nas montanhas que na planicie e pronuncia-se mais com bom tempo do que com tempo enevoado.

GRANDE TONICO

VINHO DA VIDA

DA NOSSA HIDROGRAFIA

A baixada fluminense no trecho situado no Distrito Federal, comprehendido entre a Ponta do Cajú e o rio Meriti é cortada pelos rios Jacaré, Faria, Pavuna ou S. João de Meriti, Riacho das Pedras, Irajá e Meriti.

Os cursos dagua que banham a baixada fluminense em territorio do do Estado do Rio, comprendem os rios Sapucaí, Iguassú, Estrela ou Inhomerim, Guia, Mauá, Saruí, Saruí-mirim, Iriri, Magé, Magé-mirim, Guapí, Macacú e Guaxindiba.

Toda a rede fluvial desenvolvida na baixada fluminense, quer no trecho pertencente ao Distrito Federal, quer no pertencente ao Estado do Rio, lança suas suas aguas na baia de Guanabara.

O Rio Jacaré, desenvolve-se na zona suburbana do Distrito Federal e nasce na serra de S. Matous, pertencente ao cordão septentrional, do qual faz parte a serra do Meier, e os morros do Inacio Dias e da Bica; banha o bairro do Meier, e depois de atravessar a Estrada de Ferro Central na altura da estação de Engenho Novo transpõe as linhas ferreas Auxiliar, Rio do Ouro e Leopoldina, até lançar-se na baia de Guanabara em situação fronteira á ilha do Bom Jardim, com um desenvolvimento aproximado de 6.500 metros. Ao alcançar os ultimos 500 metros, proximo á fós, nele aflue o rio Faria, pela margem esquerda.

O rio Faria nasce na serra Inacio Dias e tem por principal affluente, na margem esquerda, o Inhauma.

O braço direito, que constitue o rio Faria propriamente dito, atravessa a estrada de ferro Rio do Ouro e depois de prolongar-se em toda a extensão da baixada de Inhauma, corta a estrada de ferro Leopoldina, pouco acima da confluencia com o Rio Jacaré. Neste percurso o rio desenvolve-se com 5.5 quilometros em traçado sinuoso, fazendo junção no terceiro quilometro e pela margem esquerda, com o braço que desce da serra da serra da Misericordia.

O rio Irajá tem a nascente na baixada de Irajá, nos campos de Braz de Pina, proximo do cruzamento das estradas de rodagem do Quitongo e da agua Grande; banha parte do distrito Municipal de Irajá, e depois de atravessar a estrada de ferro Leopoldina, na localidade Cordovil, lança-se na baia de Guanabara, na situação denominada — enseada de Irajá — após o desenvolvimento de 25 quilometros. O rio Irajá atravessa a estrada de ferro Leopoldina no quilometros 15 e a 2,5 da fóz.

O Riacho das Pedras origina-se no vale que circunda os morros do Inacio Dias e Caixa d'Agua, na situação abrangida pela povoação do Campinho e Fazenda do Valqueiro; e depois de atravessar as estradas de ferro Central do Brasil e Auxiliar e as rodovias Barro Vermelho e S. Pedro de Alcantara, despeja no rio Sapopemba, proximo da confluencia com o Meriti, após o desenvolvimento aproximado de 7 quilometros.

— o —

Avalia-se em trinta mil o numero de esquimós.

Um Verdadeiro Supplicio

Rheumatismo

O rheumatismo, edemas articulares, a rigidez dos musculos, as dôres nas costas de que se queixam tantas pessôas, têm frequentemente sua origem no proprio sangue. Toxinas se accumulam e são arrastadas pela circulação a todas as partes do corpo, excitando os nervos, que fazem repercurtir no cerebro as dôres. Emquanto estas toxinas e venenos permanecem no sangue, os soffrimentos persistem.

E' necessario que os rins eliminem do organismo essas impurezas. Basta activar e conserval-os em bom estado de funccionamento. Com este fim, aconselhamos um curto tratamento com as Pilulas De Witt para os Rins e a Bexiga.

Estamos certos de que seu medico dará a V. S. sua opinião sincera sobre o valor destas pilulas. Consulte-o, pois, sobre a efficacia da nossa formula.

Afim de que V. S. possa conhecer as Pilulas De Witt antes de compral-as, convidamol-o experimentar este medicamento livre de despezas. Para isto, V. S. não terá mais do que encher e enviar-nos o coupon abaixo.

PILULAS

DE WITT

PARA OS RINS E A BEXIGA

Pódem experimentar-se em casos de

RHEUMATISMO, DÔRES NAS CADEIRAS, ENFRAQUECIMENTO DA BEXIGA, LUMBAGO, SCIATICA, MOLESTIAS DOS RINS *e todas as Molestias provenientes do excesso de acido urico no organismo.*

O seu medico sabe o quanto são bons

Remetta-nos este coupon hoje mesmo

Snrs. E. C. De WITT & Co. Ltd.
(Dept. R123), Caixa do Correio 834, Rio de Janeiro.

Queiram enviar-me, livre de despezas, uma amostra das famosas Pilulas De Witt para os Rins e a Bexiga.

Nome .....

Endereço .....

.....

queira escrever com clareza.

Mande em envelope aberto.....sello 20 Reis

O CÃO-PASTOR

CURIOSA ADAPTAÇÃO DOS CÃES NO NOVO MUNDO — COMO SE EXPLICAM CERTAS FANTASIAS DOS «TOTÓS» DE LUXO.

Bougainville, em sua obra «Voyage autour du monde», referindo-se á abundancia de animaes nos arredores de Buenos-Aires, alude á consideravel quantidade de cães, que, encontrando facilidade de alimentação em pleno campo, abandonaram os povoados e se multiplicaram até o infinito.

Acossados pela fome, reuniam-se então frequentemente, em bandos, para atacarem um touro e até um homem a cavalo.

Si, por um lado, esse excesso de cães não deixava de oferecer um certo perigo, por outro permitem especializações até agora jamais conseguidas nas regiões do antigo mundo.

A. D. Orbigny fez curiosas observações acerca da adaptabilidade desses cães.

Carlos Darwin, ao percorrer a chamada «Banda Oriental», observou, com surpreza e grande interesse os «cães pastores».

Segundo narra o celebre naturalista: encontram-se, com frequencia, á distancia de uma ou duas milhas de todo homem ou toda casa, um grande rebanho de carneiros guardado por um ou dois cães. Como pode estabelecer-se uma amizade tão firme?

Isto era motivo de assombro para Darwin, como ele proprio confessa. Explica-se o fato pela educação. O modo de educa-los consiste em separar o cachorrinho de sua mãe e acostuma-lo á sociedade de seus futuros companheiros.

Leva-se uma ovelha para faze-lo mamar tres ou quatro vezes por dia; é deitado em uma cama guarnecida de peles de carneiro; é separado, em absoluto, dos demais cães. Além disso, pode ser castrado, quando ainda novo, de sorte que, quando se torna grande, já não pode ter gostos comuns com os do sua especie.

Portanto, nenhum desejo lhe fica de abandonar o rebanho, e, assim como o cão ordinario se apressa em defender seu amo — o homem — da mesma maneira aquele defende os carneiros.

E' mui divertido, ao aproximar-se destes, observar com que fervôr se põe o cão a ladrar e como vão ficar os carneiros por de traz dele, qual si fosse o macho mais velho do rebanho.

Tambem se ensina com muita facilidade um cão a trazer o rebanho ao apriaco em uma hora determinada da noite.

Esses cães não têm sinão um defeito durante a juventude e é o de brincar demasiadamente com os carneiros, pois, em seus folguedos, fazem galopar, de um modo terrivel, seus humildes subditos.

O cão pastor comparece todos os dias, á grania, em busca de carne para sua comida; logo que lhe dão a ração, foge, como si tivesse vergonha do que acaba de fazer. Os cães de casa são-lhes muito hostis e o menor deles não vacila em ataca-los e perseguil-os. Logo, porém, que o cão-pastor se encontra junto do rebanho, volta-se e começa a ladrar. Então, todos os cães que o perseguiam fogem a toda presa.

Ainda mesmo, um bando inteiro de cães selvagens famintos, raramente se atreve a atacar o rebanho guardado por um desses fieis pastores. O proprio naturalista confessa que lhe informaram jamais se ter dado semelhante ataque.

Tudo isso parece curioso exemplo da flexibilidade dos afétos no cão. Quer selvagem, quer educado, de qualquer modo que o estiver, conserva um sentimento de respeito ou temor para os que obdecem ao seu instinto de associação.

De fato, é realmente incompreensivel que os cães selvagens retrocedam ante um só cão acompanhado de seu rebanho, a menos que se admita neles, como opina Darwin, uma especie de idéa confusa de que, quem vai com tanta companhia, adquire certo poderio, á semelhança de outros individuos de sua especie.

E' o que levou Cuvier a observar que os animais faceis de domesticar consideram o homem como um dos membros de sua propria sociedade.

Esse instinto de associação é, de certo, o mesmo que leva os mimosos «totós» de luxo, acariciados por delicadas mãos femininas, a se julgarem com direito a provar todos os «bombons» e «gulodices» que constituem as delicias de suas senhoras.

E' que, com o desenvolvimento hipertrofiado de sua voluntariedade, eles se supõem dignos e merecedores de iguais vantagens, como si irmãos fossem ou parte integrante da mesma familia.

H. V.

EXPERIMENTE este facil, agradavel e seguro methodo de alliviar os resfriados rapidamente. Applique algumas gotas de Mistol no nariz. Mistol penetrará até a séde do mal, estendendo-se numa camada protectora sobre as membranas inflamadas. Atalha os resfriados. Allivia as dôres de garganta. Detém a infecção. Os médicos recommendam-no. Vá á sua pharmacia hoje mesmo e adquira um vidro de Mistol, com seu conta-gotas gratis.

Quem E' Este Magricela, Margarida ?

Diga-lhe que tome o oleo de figado de bacalhau durante varias semanas, pois é necessario que cubra seus ossos com varios kilos de carnes, se quizer ter o aspecto de um homem. Diga-lhe que é a melhor maneira de adquirir alguns kilos de peso.

Diga-lhe que não será mais preciso engulir esse oleo de gosto tão repugnante porque agora já se pode tomar o mesmo oleo de figado de bacalhau com todos seus maravilhosos elementos em pastilhas cobertas de assucar, tão agradaveis de tomar como os confeitos.

Diga-lhe que encontrará as Pastilhas MacCoy de oleo de figado de bacalhau em todas as farmacias. — Qualquer pessoa, homem, mulher ou creança, aumentará de peso em 5 ou 4 semanas e ficará robusto e são. — O Sr. Deocleciо Peniche, rua Demetrio Ribeiro, 756 — Porto Alegre — Sul — sentia grande exgotamento. Com o uso das Pastilhas McCoy de oleo de figado de bacalhau conseguiu um aumento de peso de 71 kilos para 79 1/2 kilos e está de todo restabelecido. — As creanças debeis se robustecem e crescem rapidamente com as Pastilhas McCoy.

Pastilhas McCOY de oleo de figado de bacalhau

Asthma

O remedio habitual para Asthma, ha 60 annos.

Remedio de Himrod PARA ASTHMA

O trovão é devido á explosão dum corpo a que foi dado o nome de «materia fulminante» e que é devida a uma combinação do oxigenio e azoto do ar sob a ação da alta tensão. Esta materia é uma combinação endotermica e só é estavel a elevadas temperaturas. Desde que resfria, libera a energia armazenada, dando-se um fenomeno semelhante á explosão, o que se dá segundo a progressão da faisca.

O bom VERMIFUGO de B. A. FAHNESTOCK

Faz expellir toda a sorte de vermes. Inoffensivo

As molestias de estomago e intestinos abatem. Tome

PILULAS REGULADORAS RADWAY

Regularizam o organismo e levantam o animo.

"GOSTO DO SEU ROSTO"

Rosto liso o dia inteiro quando fizer a barba com a espuma de pequenas bolhas.

«Que boa barba esta manhã, Jorge!» Isto disse ella ás 8 horas da manhã, mas quando pergunta ás 6 horas da tarde: «E nem fez a barba agora?» é isso que se consegue com o Sabão de Barba em bisnaga Colgate. Por que? Eis como — a espuma de pequenas bolhas, a espuma que se infiltra na base de cada fio de barba, amollece-os na raiz aonde a navalha os ceifa, deixando o rosto liso, bonito, bem barbeado.

Use o Colgate Creme de Sabão amanhã cedo para se apresentar bem tratado amanhã á noite. Nenhum outro Crême de Sabão é tão bom como Colgate.

Compre tubo grande ou médio hoje.

PREÇOS NO RIO:

Grande	4$500
Médio	2$500

PARA DIGESTÃO

O Acido Phosphato Horsford

Torna a digestão facil e natural.

Fortifica e revigora todo o organismo.

Peça HORSFORD

Acido Phosphato

ALUETINA WERNECK

CONTRA A SYPHILIS

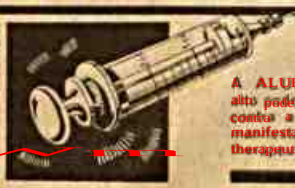

A ALUETINA WERNECK possue alto poder microbicida e a sua acção contra a syphilis, em todas as suas manifestações, é de grande valor na therapeutica moderna

••• A "cochonilha australiana", quando apareceu na America, se aclimatou e se desenvolveu de tal forma que, num momento dado, se cuidou que exterminaria os imensos laranjais da California e da Florida e, o que é curioso, na Australia, seu paiz de origem, os danos não foram muitos avultados.

Investigando as causas dos danos relativamente pequenos causadas na Australia por esse parasita, eminentes entomologos norte-americanos, verificaram depois de paciente e laboriosa pesquisa, que os estragos produzidos eram devidos á presença de um outro inseto o "Novius Cardinalis", inimigo mortal da "Iceria". Facilitou-se então por todos os meios a proliferação desse inseto para combater a praga da cochonilha.

••• O rio Tocantins foi assim descrito por Taunay: "E' uma serie de cachoeiras, saltos, rapidos, corredeiras, torvelinhos, maresia, fervedorias sem fim de aguas, uma arrebentação de furiosas ondas, um lutar incessante, um fugir perene de cachopos, uma fadiga insana de todas as horas, de todos os minutos".

Pilulas de Catramina Bertelli

Contra tosses e catarrhos bronchites laryngites influenza etc.

ha 40 annos conhecidas no Brasil

••• O instinto das formigas é tão maravilhoso que, quando julgam que num ramo ha quantidade excessiva de pequenas cochonilhas, tomam-nas delimente nas pequeninas mandibulas e a trasladam para outros ramos, ou ainda para outras arvores, propagando dessa maneira a praga e constituindo, ao mesmo tempo um serio perigo para os pomares proximos.

O mais antigo observatorio astronomico que se conhece no mundo existe ainda em Pekim.

Varios são os tipos de aguas minerais:

Temos as nascentes tipo laxante ou purgativo pelo sufalto de sodio que contém; as de tipo de anti-fermentivas, antiparasitarias, por merito do acido sulfidrico, dos sulfatos e hiposulfitos, as de tipo alcanino-terreosss, calcio-magnesianas; etc.

O graniso e a chuva fazem serenar as aguas do mar; as gotas, caindo vesticalmente, penetram a um profundidade notavel e neutralisam, dessa sorte, os movimentos oscilatorios das moleculas nas vagas.

DENTES ALVOS
SOMENTE COM

CREME DENTAL

Eucalol

Á BASE DE EUCALYPTO,
EVITEM IMITAÇÕES.

PHENOMENO

ELIMINA A CASPA E EVITA A QUEDA DOS CABELLOS

ENCONTRA-SE NAS PERFUMARIAS, DROGARIAS ARMARINHOS E BARBEARIAS

PEDIDOS A' PERFUMARIA TARRE'
R. VISCONDE RIO BRANCO, 60 - RIO

Os arabes do Iemen usam uma planta, chamada «Celastro», comendo as folhas como excitantes sob o nome da «Cat». Comem tambem os frutos cujo gosto é um pouco acido.; preparam ainda uma bebida que embriaga e, pela distilação, um licor muito alcoolico.

Ha varias especies de «Celastro», todas com flores brancas, ás quais sucedem frutos grandes de um vermelho vivo.

Entre os Arabes, o «Cat». é estimado como café.

Para limpar fotografias basta passar sobre elas um fino pedaço de cambraia, molhada primeiro em agua morna com umas gotas de amoniaco, e depois em agua pura. Enxugue-se depois.

• • • A tinta da China ou "nankin" é indelevel — nada pode apaga-la nem dos pergaminhos nem dos papeis de desenhos ou tecidos.

• • • Dizem os negros da India que têm os dentes brancos, porque mastigam constantemente cana de assucar.

SUA BELLEZA PODE SER UMA VICTORIA PESSOAL

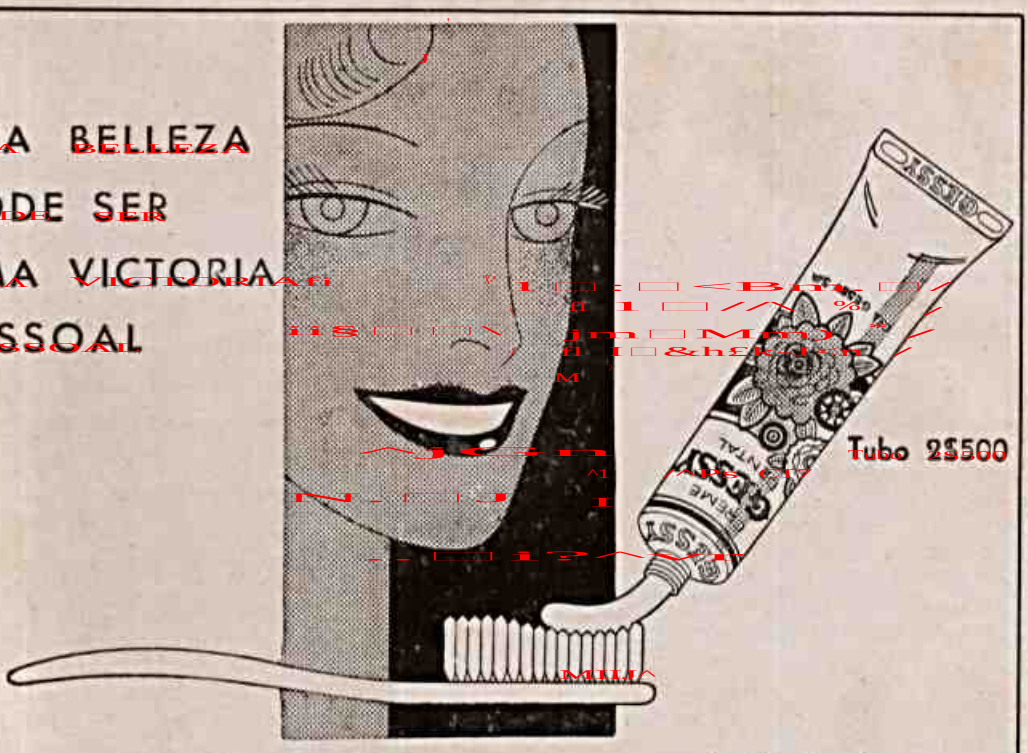

A mulher não precisa nascer bella. Os olhos se retocam. Os labios se corrigem. Os dentes tornam-se mais bellos e mais sadios por um tratamento intelligente.

O Creme Dental Gessy, contendo leite de magnesia, torna os dentes claros e brilhantes e combate o tartaro destruidor devido a sua formula anti-acida, na qual tem capital importancia o leite de magnesia. Faz a asepsia perfeita do meio buccal, estimulando, acima de tudo, as suas defesas naturaes, evita as fermentações resultantes de residuos alimentares e neutraliza, mesmo, o effeito daquelles que a escova não conseguiu retirar.

O Creme Dental Gessy é refrigerante e antiseptico e tem gosto agradavel e espuma rica e macia.

Embelleze e fortaleça os seus dentes. Habilite-se para sua victoria pessoal no torneio quotidiano da belleza. Visite o seu dentista duas vezes por anno e use Creme Dental Gessy trez vezes ao dia, ao levantar-se, depois do almoço e antes de deitar-se

PRODUCTO DA
CIA. GESSY S. A.

CREME DENTAL

GESSY

Contendo Leite de Magnesia

De Manhã — Ao Meio dia — A' Noite

Chegou Toddy

TODDY, é o mais delicioso, o mais nutritivo e o mais tonificante de todos os alimentos. TODDY, é um magnifico preparado scientifico com base de extracto de malte. É rico em carbohydratos, que dão energia; em ferro, que augmenta os globulos vermelhos e torna o sangue mais rico; em proteinas necessarias para o formação dos musculos; em vitaminas que augmentam o apetite e a resistencia; em potassio e calcio, que conservam os tecidos flexiveis, e fortalecem o sistema nervoso. TODDY triplica o valor alimenticio do leite.

"TODDY" permite vaborosos, delicados gostos do chocolate, durante todo o anno, para ocasionar efeitos irritantes, pois "TODDY" se digere, facilmente, mesmo, pelos estomagos mais delicados.

O publico brasileiro, sempre tão culto e exigente dispensou a "TODDY" o mesmo acolhimento enthusiastico de tantos outros paizes, porque sentiu que "TODDY" é um producto de alta classe, um alimento inegualavel pelo seu coeficiente nutritivo e deliciosissimo sabor.

Creanças e adultos, sãos e convalescentes, encontram em "TODDY" o alimento ideal para todo o anno.

"TODDY" em qualquer caso é sempre um bemfeitor, porque traz saude e vitalidade, bem estar physico e mental.

SI O SEU FORNECEDOR NÃO TIVER "TODDY" FAÇA O SEU PEDIDO MEDIANTE O COUPON JUNTO

COUPON

Junto Rs. 75400 para remessa de 1 lata de "TODDY" para 30 copos.

Nome

Endereço

Cidade

Estado

OFERTA POR 30 DIAS

Si deseja obter uma amostradora especial cujo valor é de 4000 remeta 15600 adicionais.

TODDY

Latas PARA 30 COPOS 75400
LATAS PARA 15 COPOS 4[illegible]00
A VENDA EM TODOS OS ARMAZÉNS, PHARMACIAS E ATACADISTAS

TOMA-SE QUENTE DE MANHÃ E NA MERENDA GELADO DEPOIS DE CADA REFEIÇÃO OU NO INTERMALO

• FABRICAS EM 19 PAIZES INCLUSIVE NO BRASIL A RUA DOS INVALIDOS 242 — RIO DE JANEIRO EM SÃO PAULO A RUA SÃO BENTO 7º SOB •

Careta

J. Schmidt. — Proprietario.
Roberto Schmidt. — Gerente.

REDACÇÃO E OFFICINAS: — RUA FREI CANECA N. 383 — RIO DE JANEIRO

ASSIGNATURA SOB REGISTRO
ANNO . . . . 48$000 | SEMESTRE . . 22$000

NUMERO AVULSO
CAPITAL . . 500 Rs. | ESTADOS . . 600 Rs.

END. TELEG. KÓSMOS — TELEPHONE 2 — 3721

Este numero contém 44 paginas.

N. 1319 — RIO DE JANEIRO — SABBADO — 30 — SETEMBRO — 1933 — ANNO XXVI

Looping the Loop

E Assim por Deante...

Na Revista de Pesquizas e Estudos Contemporaneos, Haia, um escritor daquela capital sr. Elwingk mostra-se admirado de como os homens ainda capazes de pensar na Europa encaram a questão imminente da guerra geral daquele continente, e que fatalmente atingirá os outros, sem a compreensão do que as estatisticas denunciam com uma clareza inconfundivel.

Ha gente demais sobre a terra, principalmente na velha Europa onde a civilização aglomerou o maior numero de interessados nas promessas insensatas do progresso indefinido e onde afinal se verifica com uma crueza brutal exatamente o contrario. Toda essa gente está condenada a desapparecer seja pela peste, seja pela guerra, seja emfim por qualquer processo catastrofico. Isso se dará tanto nas acumulações de homens, como nas de ratos, de gafanhotos ou de não importa que ordem de seres vivos onde faltem os meios de vida igual e bastante para todos.

Ora, precisamente as multidões europeas, como chinesas, japonesas ou indianas se encontram em mingua de recursos alimentares, não pela sua falta absoluta, sinão pela quota distributiva que não pode mais ser suprida pela importação de paises em que outrora abundavam e que hoje precisam deles para seu proprio consumo. A guerra virá como corretivo desses excessos humanos, e não ha politica ou diplomacia que possa obstar o seu desenlace.

O que é preciso dizer aos homens que vão morrer é simplesmente e claramente que eles vão morrer, a menos que emigrem, que fujam, muito embora passem a correr nessas emigrações um perigo quasi identico por molestia, inadaptação a climas novos, fome, desconforto, etc. O caso, porém, é de inevitabilidade. As leis darwinianas são inexoraveis para toda natureza, seja humana, vegetal ou mineral, e foi o que prenunciou Malthus com um inutil pietismo.

O sr. Elwingk acha que a politica e a diplomacia são apenas processos dissimulados de preparar a grande matança e de tirar dela um certo numero de proveitos nacionais de transitoria duração. E com estatisticas e numeros mostra que os proveitos da guerra anterior já desappareceram, tanto que é preciso organizar novos massacres para eliminar os extranumerarios e excedentes da vida.

Depois o autor passa a mostrar que o recurso da superproducção foi ilusorio, porque de fato se produziu industrialmente aquillo que dá hipoteticamente o pão, isto é, por via de troca ou de mercadagem, meio deshonesto e que so fás agravar a situação dos famintos. Fabricar relogios, joias, perfumes, brinquedos, como canhões, radios ou autos para, com a sua venda, conseguir arroz, trigo, milho ou carne é um processo especulativo, insincero e danoso, que a civilização ainda não teve a coragem de modificar em sentido mais humano e mais fecundo. O desequilibrio tornou-se permanente; continúa-se a produzir de mais o inutil e de menos o util; este sobe de preço obrigando o inutil a subir tambem na esperança de que produza mais valor com que seja possivel adquirir o util. O daruinismo aparece sob a forma de economismo.

Na crise atual a falta de coragem de morrer leva á morte da mesma maneira; mas a cobardia da morte não exprime de modo algum amor á vida, amor que aparece aberrante sob a forma de assassinato, isto é, de ancia de matar os outros.

E ha ainda outra falta de coragem, e vem a ser a de abandonar definitivamente o padrão da vida que foi adoptado ao tempo do desenlace da primeira grande guerra, que ja era de uma altura comprometedora. Em vez disso os estadistas procuram quebrar padrões de uma moeda que nunca representou nem mesmo aritmeticamente o verdadeiro valor da vida humana. Desmonetizar-se para recomeçar em um degrau inferior uma maior monetização de valores sociais é triste fantazia expressiva das horas moribundas.

Resta ainda a possibilidade de dividir e de igualar as rações, mas esta tentativa da sociologia torna loucos os homens, ninguem quer tolerar a hipotese de comer tanto como o seu semelhante, e isto porque religiosa e politicamente os que estão condenados á morte se convencem de que são superiores e melhores que todos e que cada um. Ora, quando se chega a tal grau de cegueira e estupidificação, a guerra é a unica aurora por que devemos anciar.

DOMINGOS RIBEIRO FILHO

REVEILLON DA PRIMAVERA

Senhoritas que tomaram parte no bailado

Um sorriso para todas...

As victorias successivas do feminismo, em todos os sectores da atividade humana, e em todas as latitudes do universo, começam evidentemente a inquietar os homens. A reacção masculina contra o feminismo, não obstante ter um carater de indisfarçavel ridiculo, assume em alguns paizes proporções graves de coisa seria e solida. Na Inglaterra, na Austria e na Allemanha foram fundados clubs de reacção ostensiva contra o feminismo. E homens illustres, como o professor Richet, observando o problema, chegaram a attribuir a crise universal da falta de trabalho á invasão das mulheres, que se apossaram dos lugares dos homens... No meio desse debate, que tem assumido não raro aspectos patheticos, acaba de sobrevir uma nota alegre de puro humorismo: o Club dos Maridos Opprimidos, da Iugoslavia. Este club singular, que conta apenas 20 membros (o que prova que na Iugoslavia não é grande o numero dos maridos opprimidos...), tem nos seus Estatutos quatro artigos fundamentaes:

1º) O marido se reccusará a fazer o minimo trabalho domestico, salvo no caso da mulher estar doente;

2º) O marido deverá sahir só, á noite, ao menos uma vez por semana, para palestrar no club com os amigos;

3º) Voltando á casa, não contará nada á mulher, reccusando-se terminantemente a dizer o que fez na rua.

4º) Exigirá que a mulher assista regularmente ao seu café matinal e, se possivel, que ella propria o prepare.

Como vêem, em bem pouca coisa se resumem as ambições libertarias dos maridos opprimidos da Iugoslavia...

* * *

Terá tido Luiz Carlos Prestes na sua carreira aspera de revolucionario uma Musa inspiradora, que lhe ensinou o rythmo das lutas e os caminhos dos heroismos? E' resposta opportuna a essa interrogação palpitante a que nos dá o sr. Figueiredo Pimentel na sua novella: «A inspiradora de Luiz Carlos Prestes». Trata-se, como é facil de ver, dum assumpto da mais viva actualidade, que vae decerto accender curiosidades e agitar controversias. O novellista, porem, deve possuir documentação honesta para provar o que deixa antever o titulo sensacional da sua novella. Estamos na hora dos romances biographicos: era natural que o Cavalleiro da Esperança inspirasse uma biographia commovida.

* * *

O movimento artistico da estação tem sido espantoso. Só nas ultimas semanas se inauguraram no Rio tres exposições: Gagarin-Ismailovitch, Di Cavalcanti, Manoel Pastana. Da primeira já demos uma impressão. A exposição de Di Cavalcanti foi o que são todas as exposições de Di Cavalcanti: espectaculo desconcertante de surpreza, de renovação, de pesquisa, no qual Freud desempenha um papel muito importante. Manoel Pastana é, para quem acaba de vêr Di Cavalcanti, um prazer calmo e repousante. Ingenuo e puro, trazendo na arte simples o encanto verde das selvas bravas, não revela nenhuma intenção, nenhuma inquietude, nenhuma complicação technica ou espiritual. As suas pesquizas de arte applicada, estylizando motivos da fauna, da flora e da ceramica indigena da Amazonia, são, como as

de Iris Pereira, muito interessantes, e constituem a curiosidade melhor da sua pequenina exposição. E' neste caminho que elle deve conduzir os seus passos.

.*.

Lançado pela Editora L. C. (Rodrigo Silva, 7), appareceu o meu novo livro «Matupá», que fixa typos e costumes da Amazania. Dou esta nota para esclarecer os leitores que me têm interrogado a respeito. E acho que não ha mal nisto.

.*.

A phrase ficou-lhe na cabeça definitivamente. Não pôde mais esquecel-a. Valia por uma advertencia opportuna e subtil. «C'est que l'amour de l'amour ne conduit pas forcément á l'amour»... Era isso mesmo. Alli estava uma clara verdade. Por que então insistir no erro? Emfim, era tudo talvez questão de temperamento e nada mais...

.*.

O Homem do seculo, pratico, objectivo, utilitario, comprehende o amor como um negocio. Industrializou o coração. E fez, na transação sentimental em que se metteu, um optimo negocio: conseguiu alguns contos de rendas para o resto da vida. Vae ter destarte aquillo que sempre desejara: representação e conforto. Palacete para morar, automovel para passear, viajens, tudo, emfim, que a riqueza pode dar a um homem. A noiva faz questão de que elle tenha tudo isso...

De forma que o seu casamento vae ser assim uma especie de sorte grande. Tal qual como elle sonhara e planejara. A felicidade, para elle, fôra uma simples questão de programma. Cerebral e voluntarioso, elle está perfeitamente feliz: conseguiu tudo quanto a sua ambição imaginou. E não será isso a mais alta expressão de felicidade na face da terra?

.*.

Houve, ha pouco, em Paris, por suggestão de Paul Morand, um concurso extremamente interessante, para saber quaes eram as dez palavras mais bonitas da lingua franceza. Responderam á palpitante «enquête» milhares de pessoas, de todas as cathegorias, tendo sido afinal classificadas, pela preferencia coletiva, como as dez palavras mais bellas da França, as seguintes:

	Votos
Amour	3.3 0
Jeunesse	2.068
Bonheur	1.793
Idéal	1.738
Charité	1.705
Etoile	1.321
Rêve	1.243
Cristal	1.001
Caresse	944

Commentando esse plebiscito singular, Abel Bonnard observou, com muita acuidade, que a mór parte das palavras proferidas, não o foram propriamente pela sua harmoniosa belleza verbal, senão apenas pelo que significam e representam.

Numa «enquête» identica, que palavras ganhariam no Brasil as preferencias do publico? «amor»? «saudade»? «garota» e «beira-mar», que Valery Larbau considera as palavras mais lindas da lingua portugueza? «borboleta», que Abel Bonnard prefere? «boneca»?

Ahi está um inquerito que está sendo feito entre nós com successo.

PEREGRINO

ACADEMIA BRASILEIRA DE MUSICA

Concerto no Instituto Nacional de Musica

O AMAVEL CONVITE

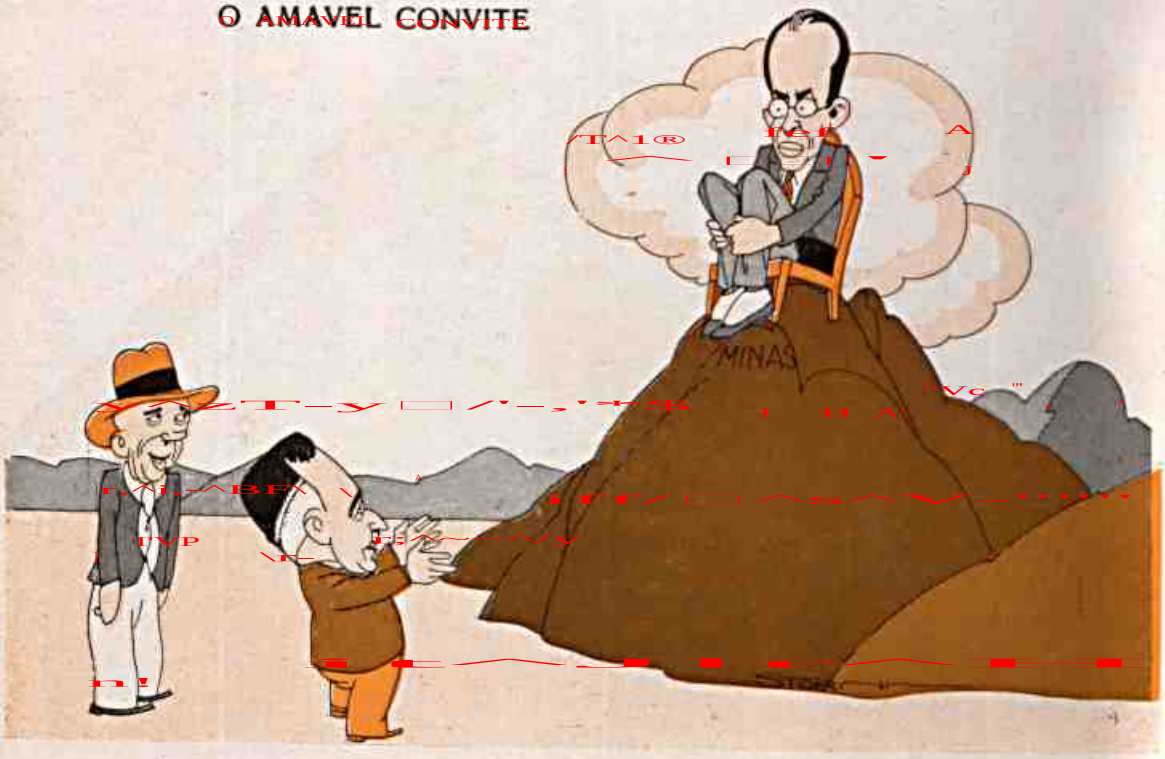

GETULIO — O amigo póde descer. Não é obrigado a permanecer ahi em cima toda a vida!

EMBAIXADA DO JAPÃO

Recepção aos Athletas Japonezes que estão no Rio

INSTITUTO DE EDUCAÇÃO

Festa civica em commemoração ao 20 de Setembro, promovida pelo Rotary Club

O VELHO ELEITOR — No meu tempo não havia necessidade desse trabalho de annular secções. Com uma pennada só fazia-se tudo!...

TROVAS

O Brasil póde afirmar
Que não ha nesse esferoide
Filho tão prodigo como
O seu a quem chamam Loide.

Do repertorio musical:

— Por que será que as mulheres não se dedicam aos instrumentos de sôpro?

— Receio de perder qualquer ocasião de falar.

TROVAS

Teus olhos são dous cutelos
Que ferem quem quer que os fite
E de fita-los mais fundo
Abrem comtudo o apetite.

FESTA DO THERMOMETRO

Dos 5.º e 6.º annistas de medicina

ELAS POR ELAS

O namoro foi quem inspirou a creação dos pontos de cem reis.

▫ ▫ ▫

O pior não é que se duvide do que uma mulher diz, mas que não se creia no que ela faz.

▫ ▫ ▫

A fragilidade feminina está muito longe de ser como a da chama, mas queima muito mais.

▫ ▫ ▫

Não ha mulher sem contestação, embora sejam incontestavelmente mulheres.

▫ ▫ ▫

Em amor o senso comum é profundamente idiota.

▫ ▫ ▫

No amor o leão e a gazela trocam os papeis, é o leão quem foge com mais rapidez.

▫ ▫ ▫

A mulher precisa de dupla paciencia, a dela mesma e a nossa.

▫ ▫ ▫

O verbo amar tem um tempo fora de modelo gramatical, isto é, o modo incondicional.

▫ ▫ ▫

Tambem no verbo amar, o imperativo é antes imperioso.

▫ ▫ ▫

Outra particularidade do verbo amar vem a ser que o modo indicativo se conjuga com os olhos e com os dedos.

▫ ▫ ▫

Não se sabe porque a mulher prefere provocar suspeitas a dar as menores certezas.

▫ ▫ ▫

Nas mulheres a inocencia é muito mais perigosa que cem cacos de vidro

▫ ▫ ▫

Nunca ha falta dagua para uma mulher que sabe chorar.

o o o

Secretamente as mulheres de certa idade têm aversão a quem as chama senhoritas.

o o o

Si ainda ha senhoritas a culpa não é exclusivamente delas.

o o o

Virtude, seja de quem for, ou é molestia ou é fanatismo.

o o o

So se pode ter mesmo convicção de uma verdade qualquer depois que ela sofreu contestação de alguma mulher.

o o o

O professor de dança é um pobre ingenuo que vai aprender com as alunas a arte que imagina estar ensinando.

o o o

O amor é um mar onde o homem se afoga quando a mulher apenas naufraga.

o o o

A natureza é, afinal de contas, a mãi de todos os vicios.

o o o

A figura mais feliz que o homem deve desejar fazer em frente de uma mulher, é a figura feia.

o o o

Quando uma mulher diz que não acceita qualquer um, esquece-se de que ela é tambem qualquer uma.

E. RIEFF

O publico iánque tem hoje uma preferencia particular por Lupe Velez. Está, por isso, porando simultaneamente para 4 films! Além disto, os emprezarios teatrais vivem a disputa-la. Sua popularidade é enorme. Porque ela tem talento e tem «it». Seu ultimo film — «The half necked truth», fez um sucesso enorme. Entretanto, cá pelo Brasil, os seus "fans" não são muito numerosos nem muito entusiasticos. Por que? Quem sabe lá. Essas preferencias cinematograficas são subtis e misteriosas...

GALERIA DOS ARTISTAS DA TELA

A fascinante JOAN HOWARD, artista da Metro Goldwyn-Mayer

O HOMEM DA NOTA

— Pergunte áquelle senhor si elle não tem uma nota menor. Eu não tenho troco para quinhentos.
— Eu não pergunto não, senhor. Elle é muito rico, riquissimo. Pode-se offender...

STADIUM DO VASCO DA GAMA

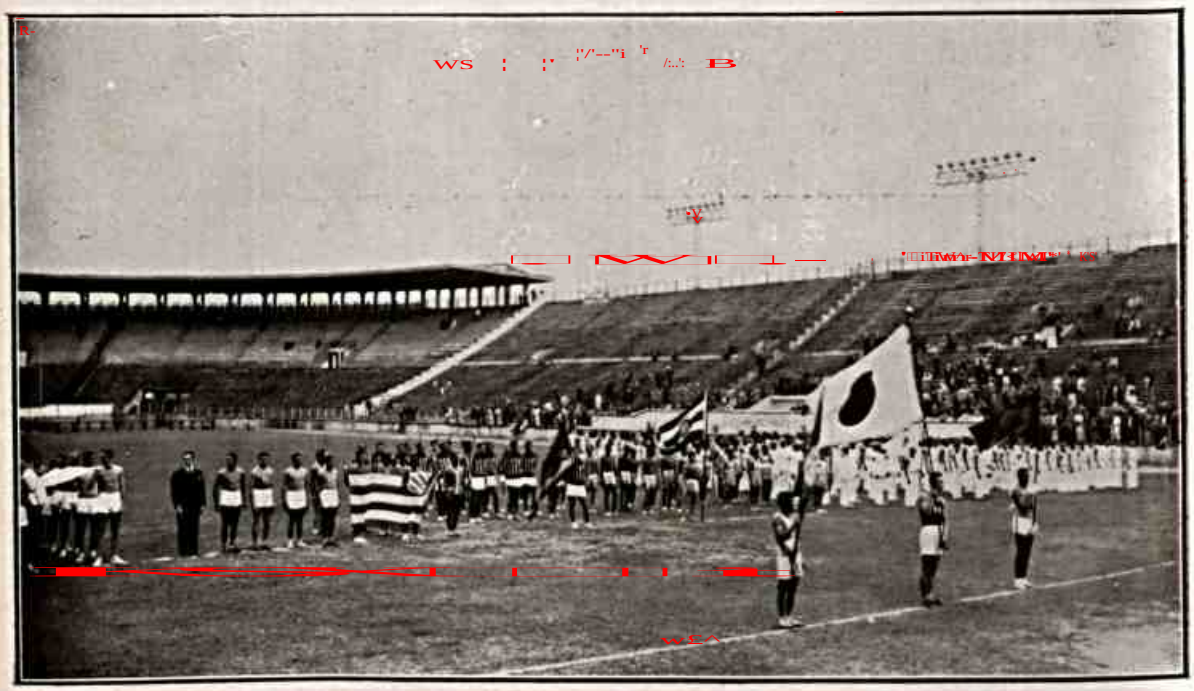

Grande parada de athletismo em commemoração ao 20 de Setembro

STADIUM DO VASCO DA GAMA

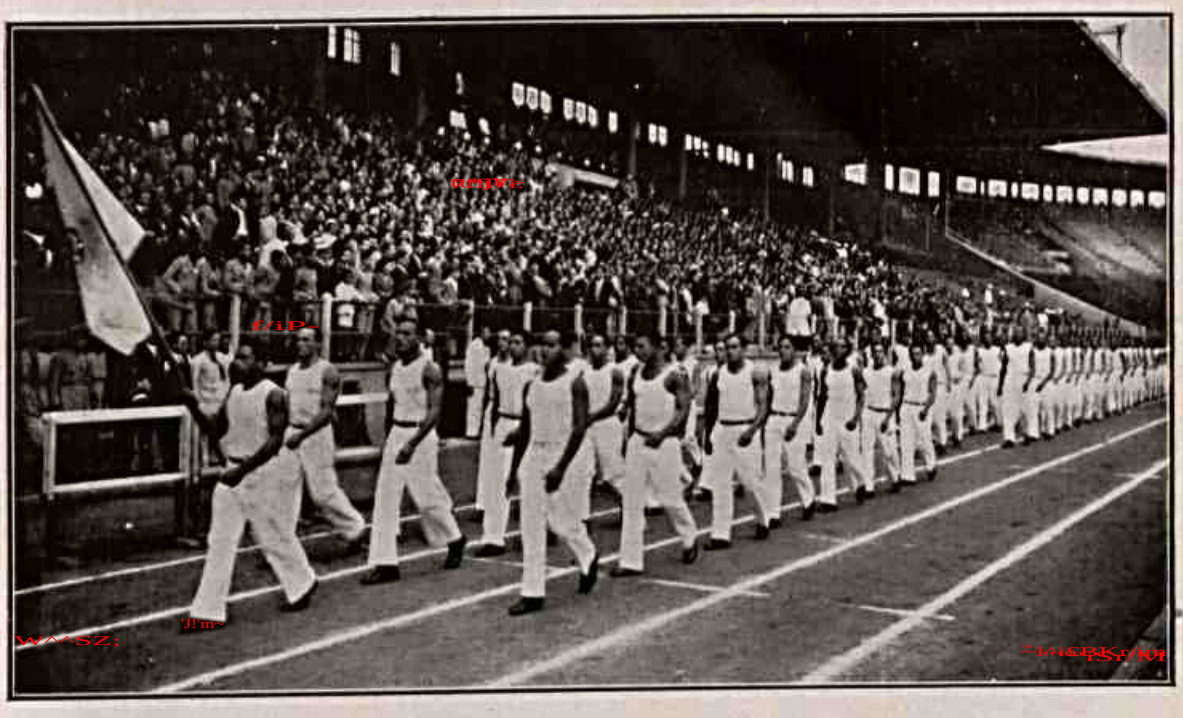

Desfile dos athletas na grande parada em commemoração ao 20 de Setembro

GETULIO — E' a minha plataforma que terminei agora. Como sabes, tive que interrompel-a de 1930 até hoje.

TROVAS

Si de politica fosse
Fundada uma academia,
Deveria um curso prévio
Haver de velhacaria.

Do repertorio infantil:

— Papai, porque é que os bichos antigamente falavam e hoje não falam mais?

— E' porque as mulheres não deixam.

TROVAS

A certo amigo que ao flirt
Com grande ardor se dedica,
Do seu ideal indagando,
Disse: surda, muda e rica.

A TEMPORADA OFFICIAL DE AUTOMOBILISMO

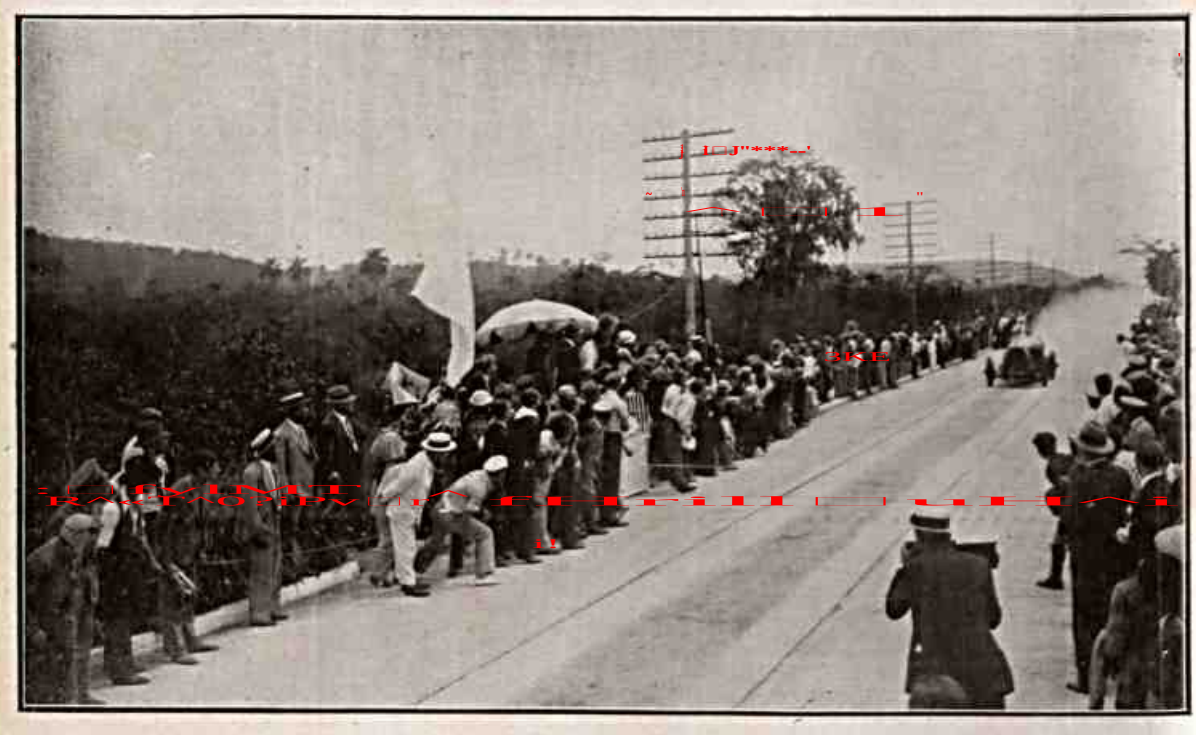

A chegada do vencedor do percurso de kilometro, lançado na Estrada Rio-Petropolis

Notas para um Dicionario Inglês Português de uso dos intermediarios

Whisky.—Elemento de extase, tipo do sonho liquido. Bebida que muita gente estraga juntando agua ou soda caustica.

White.—Cor de papel tirada da raça inglesa e muito empregada na Europa como pele de luxo.

White.—Cor de apanagio insular e das flores da anemia saxonica. Papel onde se escreve invisivelmente a quantia da transação.

Wholesale.—Nabos em saco; bolada; venda de qualquer coisa por tudo e de tudo por qualquer coisa.

Why.—Gemido que se intercala na frase para disfarçar com uma indagação aquilo que já está bem entendido.

Wide.—Calças largas, grandes espaços reservados a futuras ocupações. Vasio propositalmente deixado para despistar.

Widow.—Senhora ajuizada que arranjou um responsavel pelo descobrimento que outros farão de suas vantagens.

Wife.—Pobre senhora que nem sempre faz parte da firma do marido mas: sempre atrapalha a sua frequencia ao cabaré.

Whig.—Nome de um soro politico que se injeta nos membros do partido constitucional inglês.

Whigt.—Antigo nome do joãoninguem hoje conhecido por no-one.

Wild. — Povo, população, gente de especie silvestre que não entende inglês e prejudica as transações de bugigangas.

* * *

Wilderness.—Prolongamento por terras da solidão do Atlantico.

* * *

Will. — Vontade propria do inglês imposto aos outros povos. Verbo de futuro e que não deixa duvidas sobre o que ja está resolvido, mesmo empregado interrogativamente.

* * *

Win.—To—Verbo essencialmente insular, unica coisa que o inglês faz na vida, isto é, levar vantagem.

* * *

Wind.—Ar agitado por foles invisiveis que passa como boateiro do bom ou do mau tempo.

* * *

Window. — Abertura praticada nas paredes que permite a ar intrometer-se nas habitações, e através da qual se espia o policia passeando na rua.

* * *

Wine.—Cerveja tirada da uva com a cor de sangue aguado.

* * *

Wink. — Piscadela de olhos que se faz ao socio quando o freguez caiu no conto.

* * *

Winter. — Parte do tempo em que se tem gelo de graça.

* * *

Wire.—O arame, moeda dos paizes tropicais. Fio farpado que protege os herois dentro de uma trincheira blindada.

Bio-Boy

A TEMPORADA OFFICIAL DE AUTOMOBILISMO

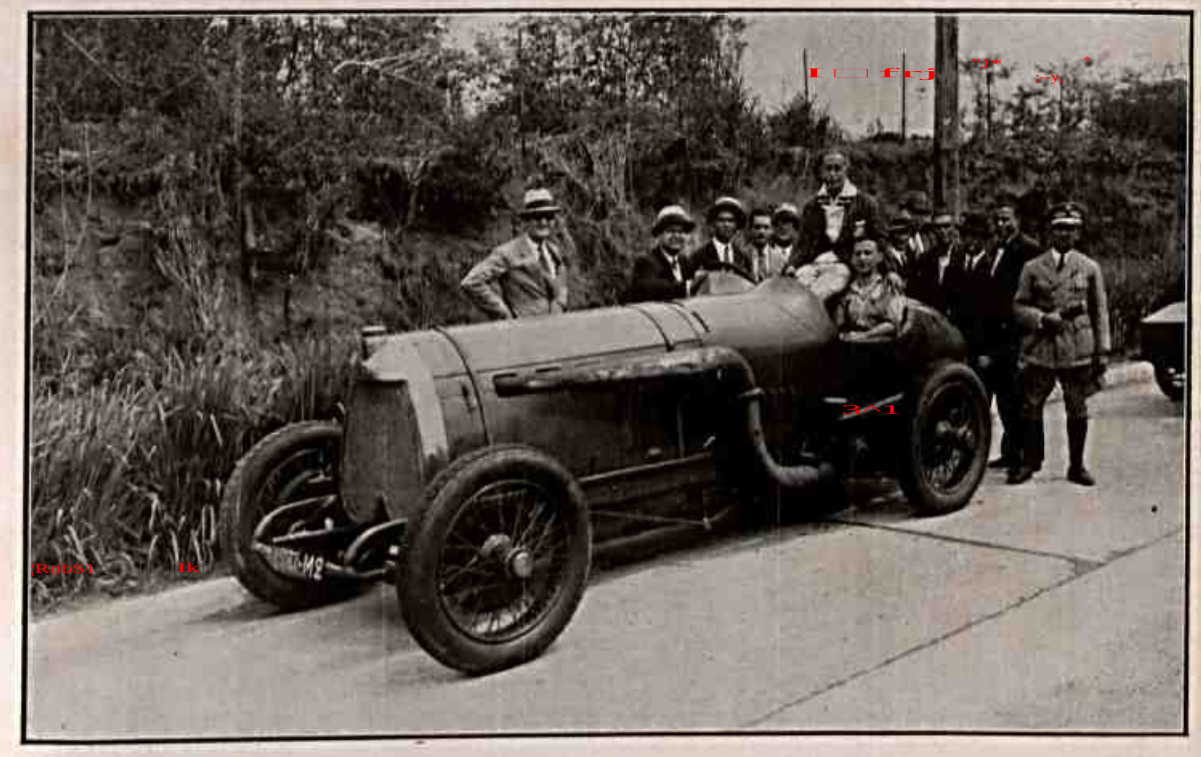

Roberto Marinho ao lado de Julio Moraes, o vencedor do percurso, com 210 klm. de velocidade

Os cristaloides, que muitas celulas vegetais encerram, têm o aspecto geral dos cristais, mas distinguem-se pela inconstancia dos seus angulos, pela sua permeabilidade á agua, que os dilata, e pela sua decomposição em camadas concentricas alternativamente pobres e ricas em agua. Apresentam as reações corantes das substancias proteicas, mas são pouco soluveis na agua. Uns são incluidos diretamente no protoplasma, outros no nucleo. Ao passo que uns constituem substancias de reserva, outros parecem ser produtos de alimentação.

** O arquegosauro foi encontrado pela primeira vez nas hulheiras da Baviera Renana em 1844. A exploração de outras hulheiras tem revelado a existencia desses saurios em numero consideravel, mas de dificil reconstituição devido a existirem em nodulos de ferro.*

TIRA A MÃO D'AHI!...

O AMERICANO DO SUL — Você póde olhar, Tio Sam, mas sem metter o dedo!...

BLOCK-NOTES

LOURAS OU MORENAS?

Foi evidentemente Annita Loos quem collocou o problema no cartaz. Publicando o seu livro famigerado — «Os homens preferem as louras»... («gentlemen prefer blondes»...), a escriptora «yankee», não obstante o ar frivolo da sua literatura sem intenções, espalhou muita inquietude entre as mulheres. Logo em seguida, para tranquilizar as morenas, cujas inquietações e despeitos começavam a tomar um caracter assustador, Annita Loos fez outro romance... «E casam os morenos»... Entre os homens morenos e as mulheres louras, ella ficava em situação commoda: demonstrava não ter preconceitos pigmentares e contentava a sua clientela literaria. E, com aquelle geito ingenuo que ella sabe dar ás coisas maliciosas, Annita Loos botou na ordem do dia um assumpto positivamente grave e importante.

* * *

Retomando a thése da romancista «yankee», muitos pesquizadores americanos levaram o problema a serio e inauguraram, com gravidade e convicção, uma serie longa de demonstrações experimentaes, para saber, do ponto de vista phisiologico, de que lado estava a superioridade: se do lado das louras, se do lado das morenas. Essas pesquizas apaixonaram de tal forma o espirito americano, que um professor da Universidade de Howard perdeu um anno inteiro, no seu laboratorio de Phisiologia, a estudar as reacções nervosas e psychicas de louras e morenas. Um engenheiro de Philadelphia chegou a construir apparelhos especiaes, ultra-sensiveis, para medir a sensibilidade nervosa das louras e das morenas deante de determinados reactivos de ordem sentimental. Essas experiencias, realizadas com a maior serenidade, foram publicadas nas mais austeras revistas scientificas dos Estados Unidos.

* * *

Agora, segundo informam communicados telegraficos de Berlim, o sr. Hitler, cujo programma de renovação eugenica da Allemanha é severo e avançado, volveu os seus olhos inexoraveis de ditador para a questão que Annita Loos observou com olhos maliciosos de novellista, e lançou aos nazistas um «ultimatum» inesperado:

— Nada de morenas! Para casar, só as louras!

Quer dizer: os allemães de Hitler tambem preferem as louras... O caso, porem, é mais grave: Hitler não se limitou a preferir as louras, como os homens de Annita Loos, e indo bem mais longe, fulminou as morenas com o azedume de uma intolerancia grosseira e inutil.

Com effeito, a «Revista de Ethnographia» do terceiro Reich (Das

Wissen des Volkes) publicou um «Programma positivo para a melhoria da raça no casamento», no qual o governo officializa o typo de mulher do seu agrado e que, por decisão official, deve ser do agrado de todos os allemães de origem aryana.

Diz a «Revista de Ethnographia» que a raça e a mulher não podem ficar entregues a si proprias, devendo exercer-se uma vigilancia intensa «em torno da boa raça aryana».

«Exigimos — diz o orgão official dos nazistas — que todo heróe aryano só convole nupcias com uma aryana loura, de olhos azues, olhar franco, rosto de um oval alongado, tez rosada, nariz afilado e boca pequena, e que em qualquer emergencia a escolha recaia numa joven, senhorita.»

Já as velhas leis romanas reprovavam o casamento com viuvas — accrescenta a revista. E continúa: — Exigimos que nenhum homem louro, de olhos azues, se case com mulher morena do typo mediterraneo, de pernas curtas, cabellos pretos, nariz adunco, labios polpudos, boca rasgada e tendencia á adiposidade. Exigimos que nenhum heróe aryano se case com mulher morena, typo negroide, corpo esbelto e seios ellipsoides. O typo da mulher mediterranea é o typo da hetaira, e a mongolica é um verdadeiro animal de carga. O joven aryano deve «escolher» para sua esposa uma aryana que o equivalha, intacta, de passado irreprehensivel. Não deverá casar-se com moça que goste de diversões ou de exhibir-se em publico. Não deverá, igualmente, casar-se com moça que esteja empregada, porque a vida sedentaria predispõe á hysteria.»

E conclue a «Revista de Ethnographia»:

«A esposa de sua «escolha» só poderá ser uma menina visceralmente pura, rigosamente caseira, applicada e delicada ás crianças».

* * *

Não temos procuração das morenas para defendel-as das aggressões eugenicas do sr. Hitler. Comtudo, é prudente não esquecer que, á luz moderna da sciencia, esses typos extremos de perfeição são, até certo ponto, anti-eugenicos. Estando longe daquelle equilibrio medio e normal, que Grote convencionou chamar — «responsividade», esses typos extremos são frageis e precarios. Nicolai observou a superioridade vital dos homens medios sobre os typos muito altos ou muito baixos. Examinando os pardaes mortos durante uma violenta tempestade, Bumptus verificou que todos elles eram representantes de variantes extremos da especie. A verificação de Lundborg é interessante: os especimens mais bellos da Suecia, «representantes de va-

GALERIA DOS ARTISTAS DA TELA

Jean Howard, Jean Pastor e Irene Hervey

Da Metro-Goldwyn-Mayer

riantes extremos da sua raça, apresentam escassa resistencia vital e grande mortalidade». As estatisticas de Boxyer confirmam essa these. Entretanto, Hitler, por uma simples questão doutrinaria de eugenia, quer casar todos os jovens nazistas da Allemanha com os typos extremos da perfeição aryana. Não estará incidindo num deploravel equivoco esse intolerante fanatico da belleza dolico-loura das mulheres aryanas?

* * *

Alem de tudo, é erro grosseiro suppor que a inferioridade das mulheres morenas seja coisa provada e indiscutivel. Ao contrario, o que a sciencia está demonstrando é que a côr morena, sendo um milagre de adaptação da Natureza, é antes uma perfeição do que um defeito. Um pesquizador francez, de estatisticas em punho, chegou mesmo a provar, não ha muito, que dentro de alguns seculos, não existirá mais na face da terra o typo louro e puro da mulher aryana. E os «tests» physiologicos e psychologicos dos sabios pesquizadores «yankees», falaram systematicamente a favor da superioridade mental e moral das morenas. Segundo apuraram os laboratorios austeros de Howard e Philadelphia, as morenas têm uma serie de superioridades consideraveis sobre as louras: são mais sentimentaes e mais sensiveis, são mais saudaveis, comem mais e são mais fieis. Em compensação, as louras mentem menos, são mais intelligentes e têm uma sensibilidade mais fina e subtil. Eis ahi o depoimento da sciencia. Contra as morenas? a favor das louras? Não: nem uma coisa, nem outra. Mas, na sua serena neutralidade, para provar que as morenas não são afinal de contas, nem tão inferiores nem tão imperfeitas, quer do ponto de vista moral, quer do ponto de vista physico, como as pinta o aryanismo dogmatico e intolerante do sr. Hitler.

* * *

A favor da integral superioridade das louras ha, porem, um argumento irrespondivel: as morenas oxigenam os cabellos... Quer dizer: são as morenas, plagiando as louras, que dão razão a Hitler...

PEREGRINO JUNIOR

AUTOMOVEL CLUB DO BRASIL

Chá em homenagem a Dina Thereza

Ao ser celebrado o cincoentenario da morte de Wagner, o dr. Stroebel, de acordo com a familia dele, organizou uma curiosa exposição, de interesse capital, em que reuniu todos os esboços poeticos, musicais e literarios ineditos do autor de «Parsifal». Esses preciosos documentos tinham sido conservados em cofre até agora nos arquivos de Wahnfried. Elles esclarecem a evolução do pensamento Wagneriano.

* * *

Do repertorio escolar:

— Quantos erros eu tive, fessôra?

— Tres.

— Que bom!

— Por que?

— Porque assim mamãe só me dá tres cascudos.

A TRES POR DUAS

Mulheres ha que são verdadeiras saladas sem frutas.

⊠ ⊠ ⊠

As mulheres sempre se admiram de que encontremos em outra mulher aquilo que elas tambem têm e que nós não encontramos.

⊠ ⊠ ⊠

Si as frutas fossem como certas mulheres em que o viço está na pele e não na carne, seriam incomestiveis.

⊠ ⊠ ⊠

O amor é tambem uma questão de rapidez, ganha o que chega na frente.

⊠ ⊠

Em amor, como na musica, melodia não é harmonia.

⊠ ⊠ ⊠

A poesia dos apaixonados exalta os dias de sol, mas não perde os dias de chuva.

⊠ ⊠ ⊠

A saudade é o tipo do congelado sentimental.

⊠ ⊠ ⊠

Ha mulheres que so se encandecem por intermedio de interruptores.

⊠ ⊠ ⊠

A esperança feminina é um abrigo que nos deixa ao relento.

⊠ ⊠ ⊠

Aquele que tivesse, tivera ou teria amado era a mesma coisa.

⊠ ⊠ ⊠

Arrepender-se em amor significa voltar a fazer o mesmo, sinão pior.

⊠ ⊠ ⊠

O amor das mulheres é o seja la como for desde que dê no que der.

⊠ ⊠ ⊠

No coração das mulheres, como nos cigarros, a brasa marca o limite da cinza.

⊠ ⊠ ⊠

No amor ha sempre uma novidade quando se verifica que alguma coisa morreu.

⊠ ⊠ ⊠

Os desiludidos, os vencidos, os abandonados são sempre os mais felizes em face do resultados do amor.

⊠ ⊠ ⊠

As mulheres podem ser compreendidas pelo avesso, isto é, são espinhos cercados de petalas.

⊠ ⊠ ⊠

A musica das paixões si não é cantochão é canto chorado.

⊠ ⊠ ⊠

So quando é adorado é que o homem pode ser tolerado. Com licença, e vice versa a mulher.

⊠ ⊠

Em amor nunca te zangues, o resultado é o mesmo.

⊠ ⊠

O amor tem fogo, quer dizer, é preciso a fricção para dar centelha.

E. RIEPE

TENNISTAS PORTUGUEZES

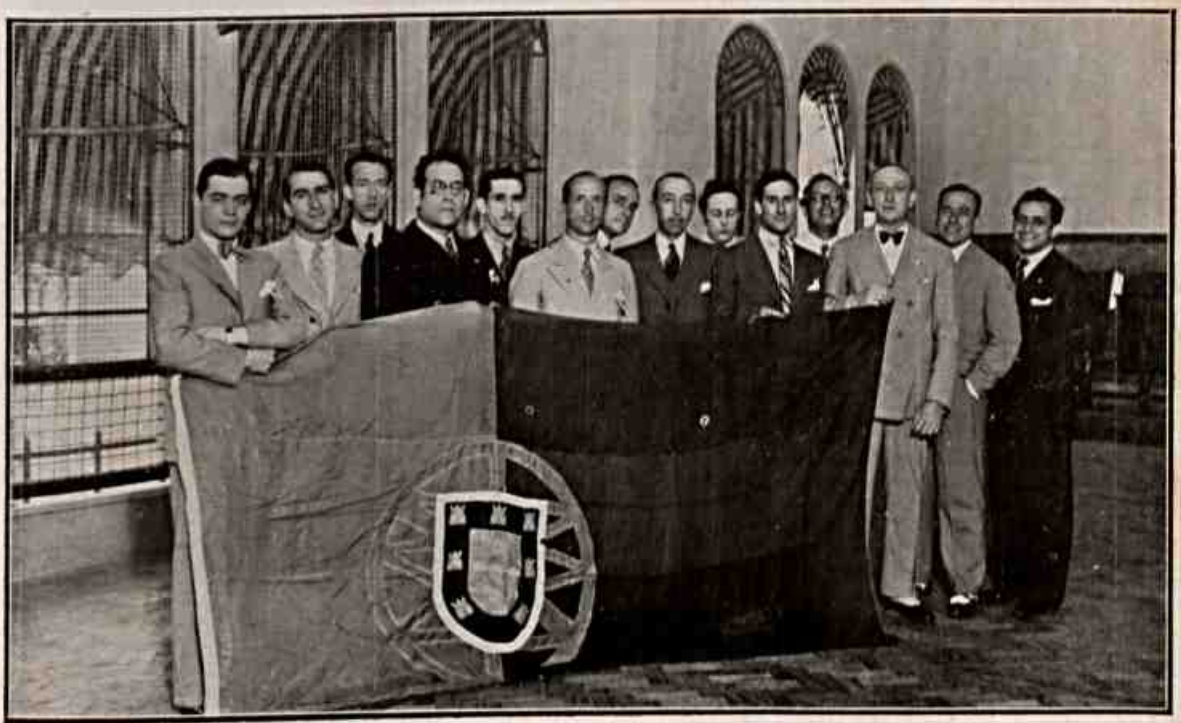

A Embaixada de Tennis que veiu ao Brasil jogar com os Tenistas Brasileiros

PER LA MADONA!

— Marconi! Marconi!
— Que tem Marconi?
— Parece que enlouqueceu! Descobriu o «Yôyô» sem fio!

Um complemeto da reforma ortografica

Estive com o Aristeu, que banca o professor de linguas no caminho Aereo do Pão de Assucar como comaca dos estrangeiros despreviNidos.

O Aristeu foi um dos primeiros que adotou a reforma ortografica.

— Não porque — disse ele — eu tenha que escrever o que falo, mas porque tenho que falar o que os outros escrevem.

«Ora — completou ele a explicação — o que a reforma ortografica faz não é apenas ensinar-nos a escrever a nossa lingua, mas, sobretudo ensinar-nos a falar com decencia e honestidade.

— De acordo — disse-lhe eu — Todo mundo hesita em escrever certas palavras porque servem-se delas em pronuncia viciada, e ao mesmo tempo pronunciam nas mal porque as escrevem erradamente.

— E' isso — disse o Aristeu — Veja você, por exemplo a palavra *esquema* que muito doutor diz *chema* porque escreve com um *sch* verdadeiramente absurdo. E o mais que anda por aí com o nome de fisionomia da lingua.

«Mas — disse ainda o Aristeu — é preciso completar a simplificação da lingua.

— Conjugando regularmente os verbos irregulares não monosilabicos.

— Isso, e mais ainda — eliminando da circulação inumeras palavras que não significam coisa alguma porque não correspondem a coisas que existam, como, por exemplo, deus, alma, anjo, espirito, conciencia, verdade, moral, psicologia, etc. etc. que são idiotices ou abstrações para estupidificar e atrapalhar a vida humana.

Fiquei de acordo com ele, mas como tenho o vicio adquirido de fazer espirito (no sentido de graçola) disse ao Aristeu:

— Meu caro, você ignora o pais em que vive. Você acredita que se possa eliminar da lingua as palavras que servem para os espertos embrulharem os tolos?

— Não, não é que eu acredite, digo apenas que isso seria para desejar.

— Pois bem, não seria menos para desejar que suprimissemos a palavra Dinheiro, que é coisa que não ha ...

BOGATIR

Do repertorio maritimo:

— Loide agora escreve-se com um l ou com dois?

— Pois o Loide já está tão arrebentado e você ainda lhe quer tirar um l?

Copacabana — Em frente ao Lido

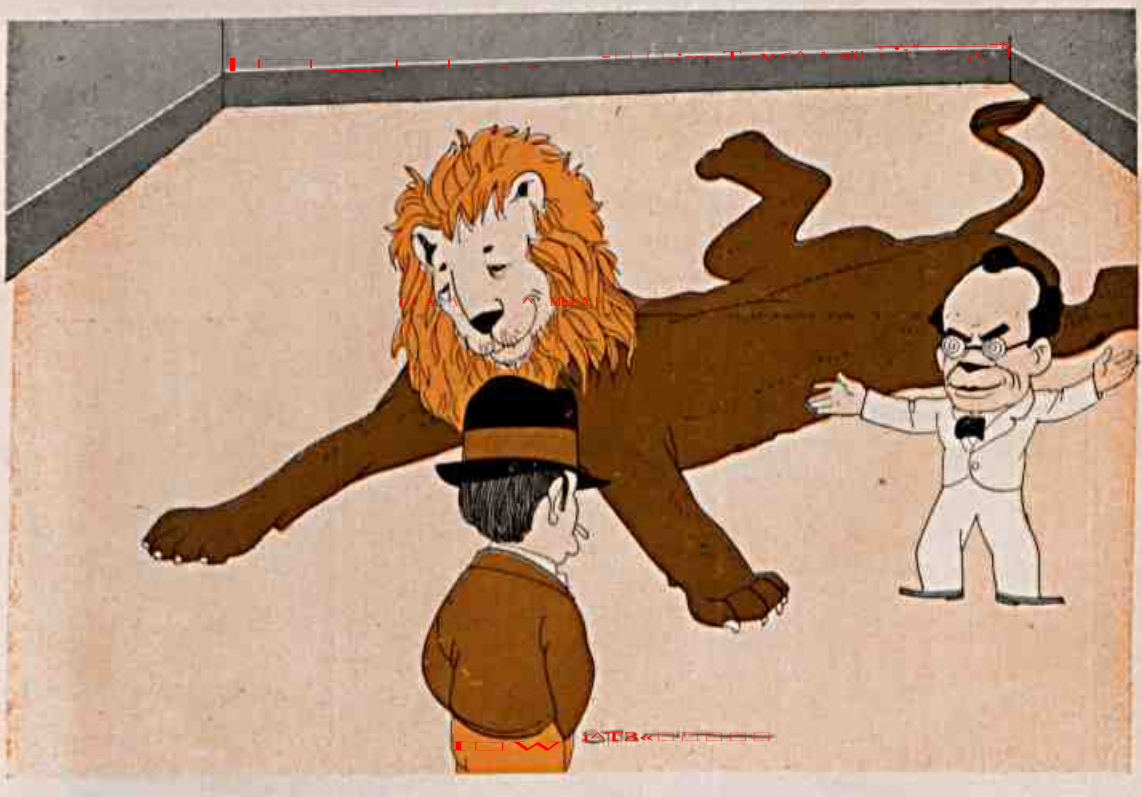

ARANHA — E o Leão do Norte?
AMERICO — Camaradão! Elle até virou tapete para que o Getulio podesse passar por cima!...

Do repertorio farmaceutico:

— Dez gotas em um copo dagua?

— Sim, senhor.

— Não se poderá diminuir a agua? Agora ha tanta falta!

TROVAS

Não direi si sobre o fato
Meu voto é contra ou é pró,
Mas já deve haver crianças
Com o nome de Mossoró.

Do repertorio elegante:

— O seu lorgnon é de miope, minha senhora?

— E', mas quando eu olho gente feia fico com a vista cançada.

SERAPHIM VALLANDRO

Aspecto da camara ardente do fallecido deputado de classe na Associação Commercial

LEGENDAS SEM DESENHO

O absurdo é tambem uma questão convencional.

Na sociedade tanto se encontram alcatéas de ovelhas como rebanhos de lobos; é indiferente.

Um coração piedoso é aquele que so vibra quando encontra um miseravel ou quando fareja uma chaga.

O vaidoso é aquele que se sabe aleijado por dentro.

O guarda-comida é a verdadeira biblioteca do idealista, unica fonte de suas alevantadas inspirações.

Na luta pela vida a familia não é um escudo, é uma espada.

O milhão é a pataca ilustrada, é a hiperbole do vintem.

Em geral não se quer morrer porque não se pode contar como foi que se produziu o interessante acontecimento.

So ha uma especie respeitavel de patriotismo, é o patriotismo á boca do cofre.

O fiel e o freguez são sinonimos conforme a religião e conforme o comercio.

A verdadeira vantagem da morte é a interrupção da serie das infamias de uma vida.

Os porcentados nunca se cansam de escutar o Rigoleto.

A vida é uma vingança ao acaso de um germem que escapou.

Seria melhor ou pior a vida das sementes que se perderam?

O homem é um enorme verme que tem numa extremidade um cerebro e na outra duas patas.

REVEILLON DA PRIMAVERA

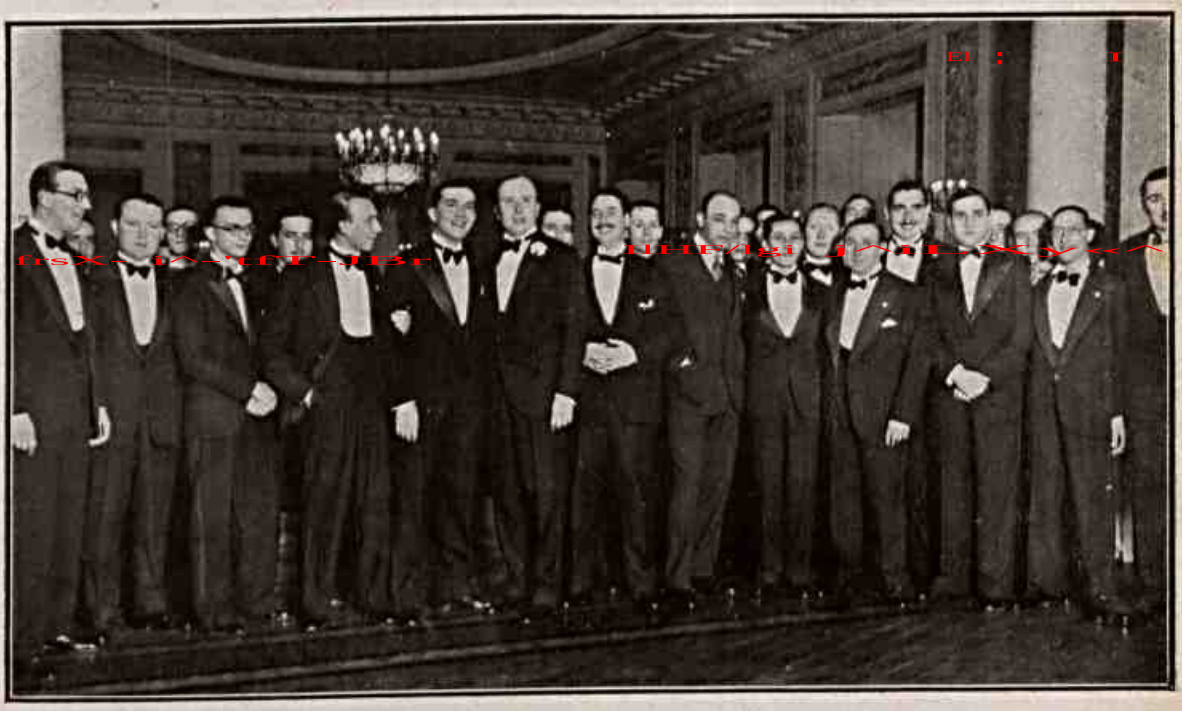

Os Universitarios Argentinos

JÉCA PAULISTA — Chegou a tua vez, compadre, de fazer a «prova» de *interventor*...

Do repertorio rodante:

— Estou doido por comprar um carro Fiat.

— Mas por que? Fiat?

— Porque já traz as minhas iniciais: Francisco Ignacio de Arruda Tavares.

TROVAS

Dos teus encantos, querida,
Que me trazem fascinado,
Só um me põe apreensivo:
Teu nariz arrebitado.

Do repertorio floral:

— Então V. Ex. gosta de florir-se com uma rosa, chamando-se Rosa? Isso é um fenomeno.

— Desculpe, mas eu não conheço termos de botanica.

BOTAFOGO FOOT BALL CLUB

Matinée infantil

A MINA

Ufano-me de haver até hoje resistido á tentação de consultar cartomantes. Não acredito no que as cartas revelam ás pitonisas em cuja arte creio que deve haver muito embuste. Confesso, entretanto, humildemente, que si qualquer delas predissesse cousas a meu respeito, a predição, bôa ou má, não me sairia mais da cabeça. O melhor do futuro é a sua incerteza. Por isso é que se torna tão enfadonha a viagem de bonde de casa á repartição e desta á casa. A gente já conhece o itinerario e o condutor; já sabe quais os passageiros que vão entrar a cada poste de parada; já prevê quais são os vendedores de jornais que se atirarão aos balaustres para vender a folha. Não seria muito mais divertido que o bonde mudasse todos os dias de motorneiro, de condutores e de passageiros e seguisse um itinerario imprevisto?

Por não pensar como eu, o Malaquias, meu amigo de infancia, foi um dia consultar certa cartomante cuja clarividencia alguem havia gabado com entusiasmo.

Malaquias era, como toda gente, funcionario de pequena categoria, vira encalacrado e responsabilizava por essa situação desagradavel o governo, a humanidade e os paralelepipedos das ruas que ele percorria diariamente.

Encontrei-o casualmente no dia em que êle voltava da cartomante, em cujo gabinete se apresentara com dez mil reis emprestados por um colega generoso. De tal modo o homem estava transfigurado, que logo farejei algo de extraordinario.

Começou por abraçar-me, mas com efusão muito superior á dos abraços com que me acolhia para segredar:

— Caramba! Até que emfim acertei numa centena do coelho!

Vi logo que desta vez a cousa era mais forte.

— Sim, senhor! Você hoje está com excelente cara.

— Pudera!

Consultei instintivamente o relogio. Ainda era cedo para o resultado da loteria e por isso o contemplei interrogativamente. Ele expandiu-se.

— Fui hoje consultar uma cartomante. Sabe o que ela me disse, seu compadre? Imagine! Que eu vou conquistar uma mina! Uma mina! Ouça bem! Que me dará a-

bastança e tranquilidade para o resto da vida.

— Serio?

— Seriissimo! E' verdade que, conforme as cartas revelaram, a mina já está um tanto explorada; mas, ainda assim, será de encher o olho.

— Meus parabens!

— Obrigado, respondeu o Malaquias, já com um ar importante de proprietario.

Separamo-nos e eu fui filosofando sobre o benefico effeito das esperanças, mesmo quando absurdas. Pobre Malaquias. Achar possivel que elle, modesto funccionario, sem meios de sair do Rio, pudesse conquistar uma mina, fosse do que fosse.

Passaram-se meses. Creio mesmo que se passaram dous ou tres annos.

Um belo dia eu soube que o Malaquias estava para casar-se. Quem m'o contou disse tudo: a noiva era já entrada em annos, viuva, dolorosamente feia; chamava-se Djalmina ou, na intimidade, Mina, e era portadora de uns quinhentos contos em predios e apolices.

JUCA PIRAMA

FESTA INFANTIL

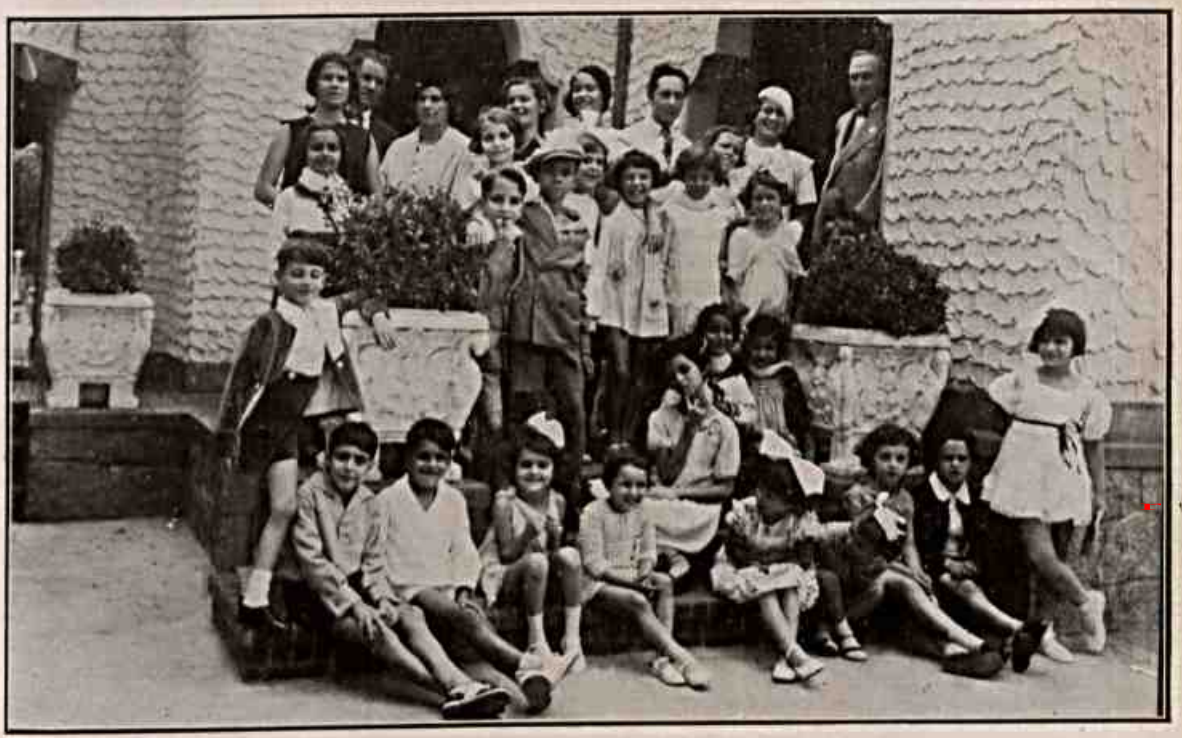

Offerecida pelos alumnos da Escola Padua Soares ás familias do Tijuca Tennis Club

Notas á boca do cofre

A reforma projetada do tesouro tem dois aspectos, o material, que importa na transformação do velho predio em um novo, de modo a que o velho erario seja casa de amortização, e o moral, importando em arrumar dignamente os sa dos em prateleiras e armarios de estilo moderno. Não havendo dinheiro na casa nova, guardar-se-ão os titulos de divida em geladeiras especiais de amortização do calor.

* * *

A situação do Amazonas é, ao que se diz, extremamente critica, a ponto de se julgar que nem toda agua do rio-mar chegará para lavar a sujidade dos negocios feitos por conta da borracha. Mas isso, afinal, não tem importancia. Nós estamos construindo para o futuro. A Amazonas é a terra onde no porvir habitarão as novas gerações, e assim, quando elas chegarem, já encontrarão ali enormes dividas a liquidar.

* * *

O café era um dos produtos que os americanos consumiam no tempo em que não podiam beber *wisky*. Agora que a bebida é á bessa, o café está em crise de consumo. Entretanto a quimica poderia provar que a cafeina é um alcoloide que aparece com a infusão, mas, si em vez da infusão, o café for tratado pela distilação, o alcoloide se transformará em alcool, tendo-se uma bebida pelo menos igual ao que se extráe das amendoas, a saber: o *gin*. Os americanos continuarão a nos comprar café, pela sua riqueza em *rubiacina*.

* * *

Não está fóra das cogitações do governo a transformação da licença premio, em premio-licença, isto é, em vez do funccionario obter a sua licença por annos de serviço, o que obriga outro colega a ocupar o seu lugar com aumento de despesa, obterá uma quantia em dinheiro para desistir do favor. E assim haverá economia de pessoal e de verba.

O REPORTEIRO

NO ATELIER DO ARTISTA

ELLA — Então pinta-me com as côres tão «negras» quando eu sou branca, como vê?...

COPACABANA

Em frente ao Lido

AGUA
DE
COLONIA
Orbleu
T. TARQUINO
PERFUME MODERNO
ALTA CONCENTRAÇÃO
VIDRO 24$

CACOGRAFIA

Cresce por toda parte a antipatia
Contra o novo grafar de origem lusa,
Creação dubia, insólita e confusa,
Da qual o senso prático assobia.

De fato, quanto mais se parafusa
Sobre as regras da exdruxula grafia,
Mais ficamos sem bussola nem guia
Que pelo cáos a dentro nos conduza.

No entanto duas mães teve o mostrengo,
Contra o qual ante vós aqui arengo
E ao qual enviar quizera um bom *direto*.

E como assim não ser, si a todo instante
Eu tenho a sensação desconcertante
De haver voltado a ser analfabeto?

JOÃO RIALTO

Quatro sucessos para breve:

ANJO E DEMONIO

(Supernatural)

Um balanço do autentico e do fantastico nas revelações atribuidas ao espiritismo, com

CAROLE LOMBARD e RANDOLPH SCOTT

CABELEREIRO PARA SENHORAS

(Coiffeur pour Dames)

A eclosão de um genio que se dedica ás mulheres e aos seus encantos!

com FERNAND GRAVEY e uma turma de entontecedoras parisienses: MONA GOYA, IRENE BRILLANT, DIANA, SIMONE, HÉLIARD, etc.

TORRE DE BABEL

(International House)

Uma aventura comica no Oriente para a apresentação de

PEGGY HOPKINS JOYCE e de W. C. FIELDS um comico... super-comico!

ESPERA-ME, CORAÇÃO!

(Esperame)

Um filme de paixão, ao som das típicas melodias argentinas, com

CARLOS GARDEL o az incontestavel do tango, e Goyita Guerrero.

O gentilissimo senhor

PRAZOLOUVRE

sempre vos receberá com um sorriso. Visite os ARMAZENS DO LOUVRE em agradavel companhia deste cavalheiro.

Modas — Lingerie
Roupas de Cama e Mesa — Tecidos — Calçados — Camisaria — Alfaiataria — Radio, etc.

A' VISTA ou a CREDITO

12 — RUA DA CARIOCA — 14

ODORANS

conserva os seus dentes sadios, portanto, bonitos.

O MAMOEIRO FEMEA

O fruto da arvore feminina, denominada «Mamoeiro femea», acha-se sempre preso ao tronco na parte superior na axila das folhas e um pouco abaixo das folhas terminais, aí reunidas em grande numero e, algumas vezes, tão apertados uns aos outros que chegam a perder a sua conformação arredondada.

Este fruto possue um curto pedunculo; é volumoso, carnoso, mais ou menos arredondado, um tanto bojudo, assemelhando-se a um grande pião; outras vezes porém, é alongado, comprido e bastante parecido a um melão, donde a sua denominação vulgar de «Mamão melão».

O mamão quando verde, apresenta a epiderme lisa, macia, de coloração verde escura, tornando-se pelo amadurecimento de uma bela côr amarela de gema.

A denominação caraiba desse fruto é *Ababaí*, nas Antilhas, considerada o seu berço e donde passou posteriormente para o Mexico, espalhando-se depois então para as outras partes da America do Sul e finalmente, para a Asia e a Africa.

Na Jamaica, é elle conhecido desde 1756 e no Brasil, já foi encontrado em 1500 pelos seus descobridores, onde era cultivado nos arredores das «malocas» de nossos selvicolas; cita o botanico Clusius, tel-o encontrado abundantemente, no ano de 1607, na Bahia.

Foi pelo ano de 1700 que os primeiros altos fornos appareceram em atividade industrial aquecidos a coque, e, com a facilidade e economia por que esse combustivel se obtinha na qualidade desejada, a producção do ferro coado cresceu sensivelmente; mas só em 1800 e annos seguintes começou o seu augmento enorme e continua que ainda não cessou e cujo fim parece impossivel de antever. A consistencia do coque permitte construir e pôr em trabalho fornos até 30 metros de altura, sem que o conteudo se esmague pelo proprio peso.

Chama-se pepsina ao reagente que está em atividade no estomago, mas só em contacto com os acidos, pois a junção dos dois é que permite a dissolução das materias albuminosas. Tripsina é a materia que provoca a digestão no intestino onde se derrama o fel, e esta digestão é ainda mais importante para nutrição.

A ação dissolvente da tripsina apodera-se dos hidrocarburetos e das gorduras, tornando-se aproveitaveis ao corpo, mas atúa apenas em presença de alcaloides, manifestando assim alcalinidade no interior do intestino. A parte dos alimentos que não é utilizada na conservação e vitalidade do organismo, nem pela digestão do estomago, nem pela dos intestinos é rejeitada e eliminada.

A serra do Quitungo acha-se situada a N E do districto municipal de Campo Grande, entre o rio Grandú do Sena, ao N, e estrada do Boqueirão, ao S.; e, entre a estrada de Gericinó a E, e o rio dos Cachorros, a W.

Os acidos gordos são na cera os acidos ceraticos e palmiticos os quais estão ligados ao alcool miricilico. A cera das abelhas é sempre mais dura que qualquer sebo, razão por que as velas com ela fabricadas apresentam sempre muito maior dureza e outra perfeição que não se pode encontrar em velas de sebo.

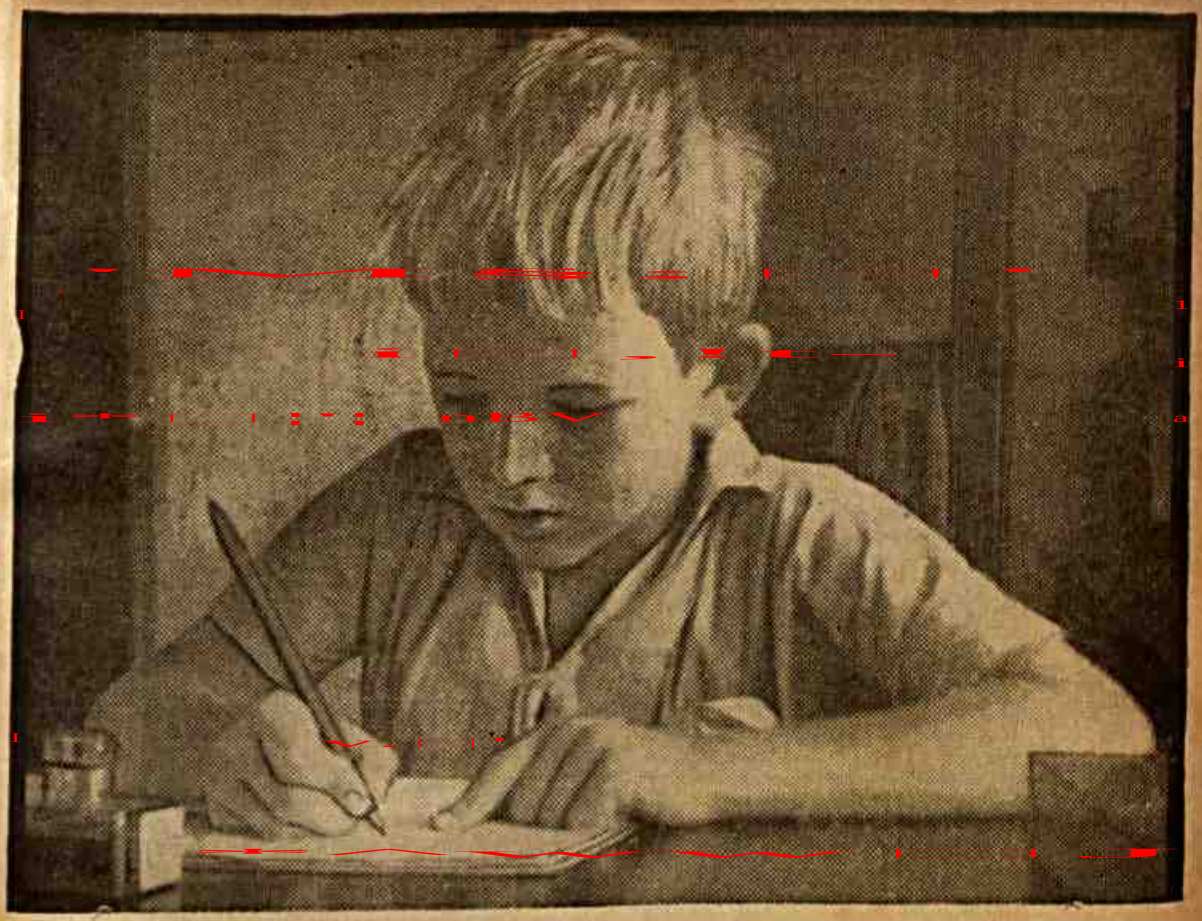

Prepare-lhe o caminho!

SEU filho deve estar agora attingindo a edade em que os meninos, brincando, revelam suas vocações — querem ser medicos, engenheiros ou advogados.... Seu filho quer estudar! Quem sabe que sonhos dourados, que projectos audazes elle aninha no cerebro juvenil? Pois compete a V. S., como pae, estimulal-o. Mas não basta apenas estimulal-o. E' necessario que V. S. tambem lhe prepare o caminho para que, quando rapaz, transforme em realidade os sonhos que acaricia. Elle vae precisar de bons collegios, livros e instrumentos de estudo.... E V. S. terá que pagar tudo, si quizer vêr feliz e encarreirado o filho que promette abrilhantar o nome de sua estirpe!

Este é um problema em que pensam milhões de paes no Brasil inteiro. E foi para elles que a Sul America instituiu agora o Seguro para Educação. Com esse genero de seguro, a formatura de seu filho torna-se certa. Com o Seguro para Educação, quando seu filho chegar aos 18 annos — ou á edade que fôr predeterminada — ser-lhe-á annualmente paga sua despesa de estudos, ainda mesmo que V. S. venha a desapparecer, sem vêr seu herdeiro ingressar numa escola superior.

APROVEITE ESTA OPPORTUNIDADE

para conhecer o Seguro para Educação e suas vantagens e facilidades. Preencha o cupon abaixo e ponha-o no Correio hoje, para receber gratuitamente e sem compromisso o folheto descriptivo.

TT 6

A' SUL AMERICA
Caixa Postal, 971 Rio de Janeiro

Desejo receber — sem compromisso de minha parte e gratuitamente — o folheto descriptivo do "Seguro para Educação".

Nome .....

Rua .....

Cidade ..... Estado .....

Sul America

COMPANHIA NACIONAL DE SEGUROS DE VIDA

UMA
PASTILHA VALDA
na bocca
é um resguardo
contra as dôres de Garganta, Constipações, Rouquidão, Defluxos, Bronchites, etc.
é o allivio instantaneo
da Oppressão, das crises de Asthma, etc.,
é o bom remedio
para combater todas as molestias do Peito.

Recommandação muito importante:
PEDIR, EXIGIR
em todas as Pharmacias

As Verdadeiras Pastilhas VALDA
vendidas sómente EM LATAS com o nome VALDA
Encontram-se em todas as Pharmacias e Drogarias

APPROVADO PELA HYGIENE DO BRAZIL EM 2 DE MARÇO DE 1932 SOB O NUMERO 2-2 - FORM 1 MENTHOL 0.008 EUCALYPTOL 0.0008 P. PASTI

Trovoadas isobaricas

«E' muito mais facil prevêr a trovoada local, denunciada sempre, de dia ou de noite, pela *cumulo-nimbus*. Entretanto muita gente conhece perfeitamente o céu que ameaça o que chamamos a trovoada «isobarica». E' verdade que o céu pode indicar o fenomeno sem que o mesmo ocôrra, mas isso é mais raro. Infelizmente nem sempre outras indicações ajudam o prognostico. As trovoadas isobaricas podem ser observadas com qualquer temperatura, quando menos se espera. Por outro lado raramente ocorrem com ventos normais da região e jamais irrompem sem modificações sensiveis e flagrantes do aspecto do céu. Frequentemente elas são prenunciadas pelo aparecimento de nuvens muito altas, as quais se transformam rapidamente em intermediarias e em baixas. A não ser em casos excepcionais de perturbações muito definidas, as trovoadas podem durar muitas horas, permanecendo o céu com grande variedade de nuvens sem se ouvir o primeiro trovão.

As vezes as descargas eletricas são erraticas, chovendo aqui e acolá, mas não em todos os quadrantes, o que se distingue perfeitamente quando o observador dispõe de largos horizontes. Nesses casos o céu tem sempre o mesmo aspecto, isto é, muito variado. Lençóis cinzentos, *cirrus* e *cirro-stratus*, manchas muito escuras esparsas, emfim, uma combinação caracteristica que todo mundo conhece, que lhe dá o presentimento de trovoada. Quando a perturbação é definida ou intensa, o céu uniformiza-se, cobrindo-se de *nimbus* ou mesmo de nuvens menos baixas, as quais tambem produzem chuvas. E' o que se vê cá de baixo.

De fato, em cima, o espetaculo é muito diverso. Sobre as nuvens baixas levantam-se outras, muito espessas, mesmo as *cumulo-nimbus*, nessas ocasiões quasi sempre invisiveis.

Ha ocasiões em que as trovoadas isobaricas irrompem com o aparecimento prévio de largas faixas de nuvens negras, em marcha velóz e precedida, logo na frente, por uma especie de festão de nuvem mais clara. São, em geral, as mais intensas, embora quasi sempre as mais passageiras. Com a sua aproximação o vento ronda, violento, para o rumo donde surge o fenomeno: a temperatura declina subitamente, e ruge o temporal por algum tempo com chuvas fortes e intensas descargas eletricas. Estas perturbações atravessam Estados inteiros e correspondem á incidencia de qualquer corrente aérea estranha, promovendo subito desequilibrio do gradiente térmico vertical.

As trovoadas isobaricas são muito caprichosas. São ouvidas a qualquer hora e repetem-se com pequenos intervalos em certos tipos de tempo. Emquanto o tempo não aparenta normalizar-se, céu, ventos, temperatura, etc., o observador local não deverá ficar desatento do elemento principal — a transformação das nuvens.

E' bem de vêr que, certas vezes, a trovoada local é simplesmente a percursôra da trovoada isobarica. Em logar de levantar o tempo após aquela perturbação passageira, continúa o mesmo alterado com manifestações tipicas do segundo fenomeno. O observador atilado reconhecerá logo a sequencia pelas indicações usuais do aspecto do céu, comportamento dos ventos, etc.»

A' parte algumas diferenciações os espanhois, mesmo os que reconheceram os soberanos árabes, conservaram intacta a seita dos galileus e a sua liturgia que continuaram a observar mesmo depois da expulsão dos mouros. No século XI, tiveram que adotar, por instancias repetidas por Alexandre, Gregorio e Urbano e apesar da resistencia do famigerado Ximenes, a liturgia romana, que era a que melhor convinha aos interesses do sacerdocio dominante.

As Torturas Digestivas

Se V. S. se acha torturado pelo seu estomago depois das refeições, os seus soffrimentos podem ser provocados por um excesso de acidez. Este estado de acidez leva a irritações das mucosas delicadas do estomago, e a dôr augmenta com cada refeição. Para neutralizar a acidez, um sal alcalino, tal como a Magnesia Bisurada, dará os melhores resultados. Este anti-acido é inoffensivo, e meia colher de café de Magnesia Bisurada tomada n'um pouco de agua immediatamente depois das refeições fará desapparecer as ardencias, as azias, os pesadumes, flatulencias, indigestões e outros incommodos digestivos. A Magnesia Bisurada acha-se em todas as pharmacias.

Os camelos da Mongolia são animaes robustos e indomitos. A mordedura em geral envenena o sangue e o seu halito é tão nocivo que o condutor de camelos não vive muito. Os machos particularmente bravios são marcados com um pano vermelho para assinala-los aos estranhos.

*** Um dos passaros mais curiosos das nossas florestas é o Uirapurú. Abandante no norte do país tem a curiosa particularidade de attrair com seu canto todos os outros passaros, sendo que estes se mantêm respeitosamente silenciosos, ouvindo-o.

RESISTEM Á PROVA!

Qualquer artigo, para ser acceito e adoptado, tem de ser sujeito á prova.
Se esta fôr satisfactoria, resistindo o producto galhardamente á mesma, sua superioridade está firmada, sua victoria é indiscutivel.
Estão neste caso os

CHARUTOS POOCK

REFORMANDO O ROSTO DE UMA MULHER

(Do «Household Friend»)

Qualquer mulher que não esteja contente com a sua tez, póde reformal-a e ter uma nova.

O pequeno véo amortecido da epiderme velha é um estorvo e deve ser retirado para fazer apparecer a pelle vigorosa e nova que se esconde debaixo, deixando-a respirar.

Ha um remedio velho caseiro, muito suave que póde fazer esse trabalho. Compra-se pure mercolized wax numa pharmacia e applica-se antes de deitar-se, como se fôra cold cream, e pela manhã lava-se o rosto.

A pure mercolized wax absorve toda a pelle morta, deixando a cutis saudavel e formosa e tão fresca como si fôra a cutis de uma menina.

Naturalmente, desapparecem todas as imperfeições da epiderme, taes como: sardas, manchas, pallidez, queimaduras do sol, etc., etc.

E' de uso muito agradavel, real e economico.

O rosto tratado por esse processo immediatamente parece muitos annos mais joven.

Si deseja eliminar o pello superfluo de uma forma instantanea, é preciso que faça uso do «Porlac» puro pulverizado. Usando-o methodicamente, dá resultados radicaes e definitivos.

O cisne já morre victima do progresso. Antigamente, sua presença dava um encanto cheio de graça e de brancura aos pequenos portos da embocadura do Sena, em França. Porém as companhias de navegação começaram a usar motores de petroleo. Os meios de embarque desse combustivel sendo muito sumario a agua cobre-se com o liquido oleoso. Os bellos cisnes não suportam o desgosto de ver suas brancas penas sujas com hulha morrem um a um.

Para limpar vidraças não ha cousa melhor do que um pano humido no qual se tenham deitado alguns gotas de terebentina.

POROS ABERTOS?

Fecham rapidamente com o famoso

DISSOLVENTE NATAL

Effeito garantido contra os póros, cravos e manchas da pelle. Vidro 5$. Pelo correio, registrado, 6$.

GRATIS — Sr. L. R. Souza
Rua dos Andradas, 130 — Rio

Desejo receber informações completas sobre o famoso DISSOLVENTE NATAL

Nome .....
Rua .....
Cidade .....
Estado .....

Se quizer receber um vidro de amostra, mande 1$ em sellos,

RUGAS, ESPINHAS, CRAVOS, MANCHAS, ETC?
USAI-O E SEREI COMO O USO DO
CRAVOSAN
PRODUCTO DO INSTITUTO DE BELLEZA GUILLON DE PARIS

A descarga da nuvem na Terra ou vice-versa efetua-se por mecanismo semelhante.

A zona positiva da nuvem é geralmente como a do seu interior.

As camadas de ar proximas eletrizam-se por indução negativamente. A faisca salta e propaga-se pela mesma fôrma, ramificando-se igualmente.

Quando excepcionalmente a zona inferior da nuvem é constituida por gotas negativas, o ar e a Terra, principalmente os pontos altos, são induzidos positivamente e a faisca salta, mas partindo da Terra para a nuvem. Esta especie de faisca é muita rara.

Numerosas anedotas e exemplos autenticos comprovam a atração que a musica exerce sobre os animais. Gretri, em seus «Ensaios sobre a Musica» fala de uma aranha melomona, que descia para o seu piano quando ele começava a tocar.

Os passaros são verdadeiros musicos; com a arte de associar sons indistintos, retêm os arias que ouvem cantar além e podem repeti-las exatamente.

Greti compoz até uma aria para canarios.

Um cofre delicado e de preço commodo onde V. Ex.ª póde bem guardar as suas joias

Invulneravel aos ladrões e aos criados infieis.

Um presente util e gentil.

EMPREZA UNIVERSAL DE COFRES

Rua Buenos Aires, 184 — T. 4-4566

Bem uns 500 anos antes de nossa éra já os japonezes usavam quimomo. E' curioso de notar que a moda feminina não muda no Japão ha mais de 2.500 anos.

Podem-se aproveitar as cinzas, misturando-as com pedacinhos de carvão e salpicando-as com agua de sabão. No dia seguinte, o fogo feito com o carvão sobre o qual se tenha espalhado esta mistura durará muito mais tempo.

SEJA O PRIMEIRO A USAR
TRITWIST
ESTE ANNO
O tecido admiravel para meia estação.
Em innumeros padrões e varias côres.
Importação directa da
ALFAIATARIA GUANABARA
R. Carioca, 54

*** O nome «batista», por que se conhece certo tecido, deriva do seu inventor Baptiste Chambray, industrial francês que viveu no seculo XIII.

A «musselina», tem o nome derivado de Mossul, proxima de Bagdá, na India, onde pela primeira vês se teceu.

A «gase», por identica razão, da cidade de Gaza na Palestina.

O martelo mais pesado que se conhece, acha-se em uso nas oficinas de Krup e pesa 150 toneladas.

O medico de Napoleão

Corvisart, o primeiro medico de Napoleão, foi homem de origem humilde, o que não o impediu de atingir todas as culminancias da sua carreira: oficial da Legião de Honra, professor da Faculdade de Medicina, membro do Colegio de França e chefe do Hospital da Charité.

Tendo nascido em Vouziers, em 1755, o pai o destinava á burocracia e ás leis: queria o bacharel. Mas ouvindo uma conferencia de Fontaine Petit, Jean Nicholas Corvizart sentiu definir-se a sua vocação: era para a medicina. O pai opoz se. Mas ele resistiu e venceu.

Medico da Charité, os seus trabalhos atrairam a atenção de Napoleão, que o escolheu para seu primeiro medico. E o elogiou assim numa carta a mme. de Montesson: — «Tenho toda confiança na habilidade do meu primeiro medico Corvisart.» O seu livro sobre a Percussão (tradução de um medico de Viena) confirmou-lhe o prestigio cientifico. E o humilde Corvisart, de Vouziers, galgou as mais altas posições em França.

A gloria do futebol! Será exagero falar em «gloria», quando se fala em futebol? Pois bem «La gloire du foot ball» é apenas o titulo de um vasto livro de apologia do esporte bretão que editou Montaigne e acaba de lançar em Paris, com prefacio do grande escritor moderno Jean Livrandoux.

Os mais altos espiritos contemporaneos da França estão caminhando resolutamente para o ponto mais avançado da extrema-esquerda. Basta dizer que a grande revista de vanguarda social «Commune» é dirigida simplesmente por Henri Barbusse, André Gide, Romain Roland e P. Vaillant Couturier. Esses nomes no mundo do pensamento latino significam alguma coisa. André Gide, que tão forte seducão tem exercido sobre as ultimas gerações literarias da França, foi a mais recente adesão que esse grupo revolucionario recebeu.

O premio de mil francos, dos fundos particulares da Academia Franceza, foi conferido pelos 40 de França ao sr. Louis Roubaud, por seu livro — «La Bourdonais.»

Contra as dôres o
remedio de confiança
Cafiaspirina
CAFIASPIRINA
BAYER
Restitue o
bem estar